

NUMERO DE LA HOJA 0707 CUADRANTE

4	1
2	2

GUNTIN

DATOS A RELLENAR POR EL IGME		DATOS A RELLENAR POR EL CONSULTOR		DATOS A RELLENAR POR EL IGME			
Nº de la hoja 1.50.000	Nº del documento	CONSULTOR	ESPECIAL QUE REALIZA LA ESTAC.	Recibido	Ref. Control	Perforado	Verificado
1 2 3 4 5 6 7 8 9		10 11 12 13		71 72 73 74 75 76 77 78 79 80			
07073	S652	GTAI		10374			

NUMERO DE LA ESTACION	Fecha			MEDICION		MUESTRAS		PUNTOS DE INTERES SINGULARES										TIPO DE TERR.															
	DIA	MES	AÑO	Rumbo	Buzansi	Croquis	Fotogra	Petro y M	Macropl	Micropal	Sedimen	Rayos X	C 14	Analisis	Quimico	Mineralo	Oron		Tecton	Paleont	Estro	Litolog	Paleogeog	Hydrog	Econom	Ferrog	Pluton	Metamor	Sedime	Volcan	Indife		
0018																																	
0019	11	0	74																														
0020	11	0	74																														
0021	11	0	74																														
0024	11	0	74																														
0022	11	0	74																														
0023	11	0	74																														

DATOS A RELLENAR POR EL CONSULTOR		MEDICION		MUESTRAS										PUNTOS DE INTERES SINGULARES										TIPO DE TERR.														
NUMERO DE LA ESTACION	Fecha	Rumbo	Buzansi	Croquis	Fotogra	Petro y M	Macropl	Micropal	Sedimen	Rayos X	C 14	Analisis	Quimico	Mineralo	Oron	Tecton	Paleont	Estro	Litolog	Paleogeog	Hydrog	Econom	Ferrog		Pluton	Metamor	Sedime	Volcan	Indife									
14	15	16	17	18	19	20	21	22	23	24	25	26	27	28	29	30	31	32	33	34	35	36	37	38	39	40	41	42	43	44	45	46	47	48	49	50	51	52

EL CONSULTOR - DEBERA MARCAR SOBRE EL MAPA LAS ESTACIONES CON SU NUMERO DE REFERENCIA (EN AZUL) Y LOS CORTES REALIZADOS SOBRE EL TERRENO (EN ROJO). PARA UN CONTROL CORRECTO DE LA MARCHA DEL TRABAJO DE CAMPO EL CONSULTOR DEBERA ENVIAR ENTRE LOS DIAS 1 al 7 y 15 al 22 DE CADA MES ESTAS HOJAS AL INSTITUTO GEOLOGICO Y MINERO DE ESPAÑA, DIVISION DE GEOLOGIA. C/ RIOS ROSAS, 23 - MADRID 3

EQUIPO DE RECEPCION DEL IGME

EL CONSULTOR

Jose Bilbao

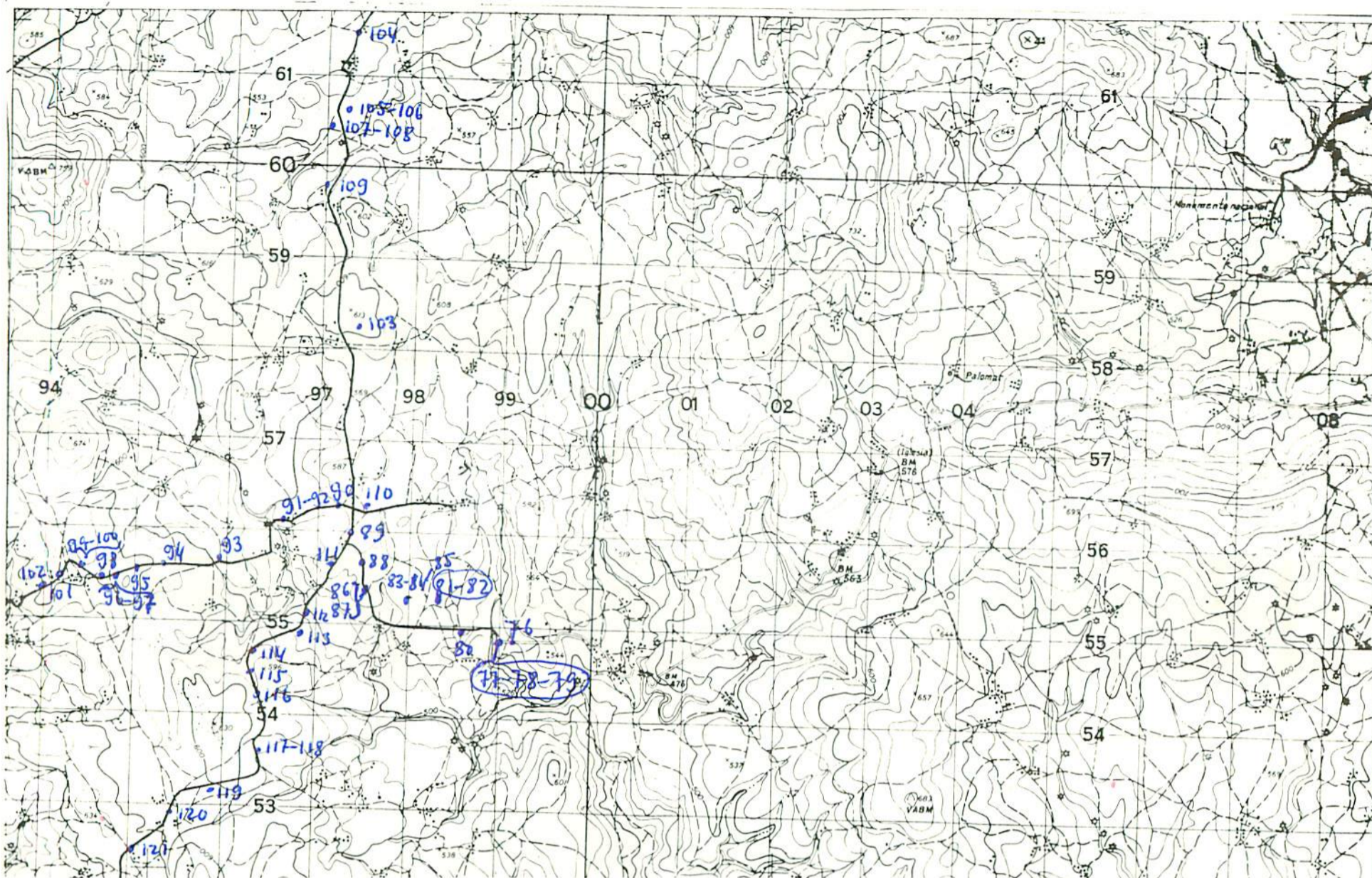

NUMERO DE LA HOJA 0707 CUADRANTE

4	1
3	2

GUNTIN

DATOS A RELLENAR POR EL IGME					DATOS A RELLENAR POR EL IGME							
Nº de la hoja 1:50.000		Nº del documento			Recibido		Ref. Control		Perforado		Verificado	
1	2	3	4	5	6	7	8	9	10	11	12	13
0	7	0	7	4	8	7	0	5	6	T	A	I
1	2	3	4	5	6	7	8	9	10	11	12	13
0	1	0	3	7	4							

DATOS A RELLENAR POR EL CONSULTOR		CON NUMEROS		Fecha		MEDICION		CON UNOS EN CASO AFIRMATIVO		MUESTRAS		PUNTOS DE INTERES SINGULAR		TIPO DE TERR	
NUMERO DE LA ESTACION		DIA	MES	AÑO	Barómetro	Buzón	Fotografía	Petrología	Mineralogía	Geología	Mineralogía	Mineralogía	Mineralogía	Mineralogía	Mineralogía
0076		14	01	74	/	/	/	/	/	/	/	/	/	/	/
0077		14	01	74	/	/	/	/	/	/	/	/	/	/	/
0078		14	01	74	/	/	/	/	/	/	/	/	/	/	/
79		14	01	74	/	/	/	/	/	/	/	/	/	/	/
80		15	01	74	/	/	/	/	/	/	/	/	/	/	/
81		15	01	74	/	/	/	/	/	/	/	/	/	/	/
82		15	01	74	/	/	/	/	/	/	/	/	/	/	/
83		15	01	74	/	/	/	/	/	/	/	/	/	/	/
84		15	01	74	/	/	/	/	/	/	/	/	/	/	/
85		15	01	74	/	/	/	/	/	/	/	/	/	/	/
86		15	01	74	/	/	/	/	/	/	/	/	/	/	/
87		15	01	74	/	/	/	/	/	/	/	/	/	/	/
88		15	01	74	/	/	/	/	/	/	/	/	/	/	/
89		15	01	74	/	/	/	/	/	/	/	/	/	/	/
90		15	01	74	/	/	/	/	/	/	/	/	/	/	/
91		15	01	74	/	/	/	/	/	/	/	/	/	/	/
92		15	01	74	/	/	/	/	/	/	/	/	/	/	/
93		15	01	74	/	/	/	/	/	/	/	/	/	/	/
94		15	01	74	/	/	/	/	/	/	/	/	/	/	/
95		15	01	74	/	/	/	/	/	/	/	/	/	/	/
96		15	01	74	/	/	/	/	/	/	/	/	/	/	/
97		15	01	74	/	/	/	/	/	/	/	/	/	/	/
98		15	01	74	/	/	/	/	/	/	/	/	/	/	/
99		15	01	74	/	/	/	/	/	/	/	/	/	/	/
100		15	01	74	/	/	/	/	/	/	/	/	/	/	/
101		15	01	74	/	/	/	/	/	/	/	/	/	/	/
102		15	01	74	/	/	/	/	/	/	/	/	/	/	/
103		16	01	74	/	/	/	/	/	/	/	/	/	/	/
104		16	01	74	/	/	/	/	/	/	/	/	/	/	/

DATOS A RELLENAR POR EL CONSULTOR		CON NUMEROS		Fecha		MEDICION		CON UNOS EN CASO AFIRMATIVO		MUESTRAS		PUNTOS DE INTERES SINGULAR		TIPO DE TERR	
NUMERO DE LA ESTACION		DIA	MES	AÑO	Barómetro	Buzón	Fotografía	Petrología	Mineralogía	Geología	Mineralogía	Mineralogía	Mineralogía	Mineralogía	Mineralogía
0105		16	01	74	/	/	/	/	/	/	/	/	/	/	/
106		16	01	74	/	/	/	/	/	/	/	/	/	/	/
107		16	01	74	/	/	/	/	/	/	/	/	/	/	/
108		16	01	74	/	/	/	/	/	/	/	/	/	/	/
109		16	01	74	/	/	/	/	/	/	/	/	/	/	/
110		16	01	74	/	/	/	/	/	/	/	/	/	/	/
111		16	01	74	/	/	/	/	/	/	/	/	/	/	/
112		17	01	74	/	/	/	/	/	/	/	/	/	/	/
113		17	01	74	/	/	/	/	/	/	/	/	/	/	/
114		17	01	74	/	/	/	/	/	/	/	/	/	/	/
115		17	01	74	/	/	/	/	/	/	/	/	/	/	/
116		17	01	74	/	/	/	/	/	/	/	/	/	/	/
117		17	01	74	/	/	/	/	/	/	/	/	/	/	/
118		17	01	74	/	/	/	/	/	/	/	/	/	/	/
119		17	01	74	/	/	/	/	/	/	/	/	/	/	/
120		17	01	74	/	/	/	/	/	/	/	/	/	/	/
121		17	01	74	/	/	/	/	/	/	/	/	/	/	/
1					/	/	/	/	/	/	/	/	/	/	/

EL CONSULTOR DEBERA MARCAR SOBRE EL MAPA LAS ESTACIONES CON SU NUMERO DE REFERENCIA (EN AZUL) Y LOS CORTES REALIZADOS SOBRE EL TERRENO (EN ROJO). PARA UN CONTROL CORRECTO DE LA MARCHA DEL TRABAJO DE CAMPO EL CONSULTOR DEBERA ENVIAR ENTRE LOS DIAS 1 y 7 y 15 y 22 DE CADA MES ESTAS HOJAS AL INSTITUTO GEOLOGICO Y MINERO DE ESPAÑA, DIVISION DE GEOLOGIA, C/ RIOS ROSAS, 23 - MADRID - 3.

EQUIPO DE RECEPCION DEL IGME

EL CONSULTOR

José Bil

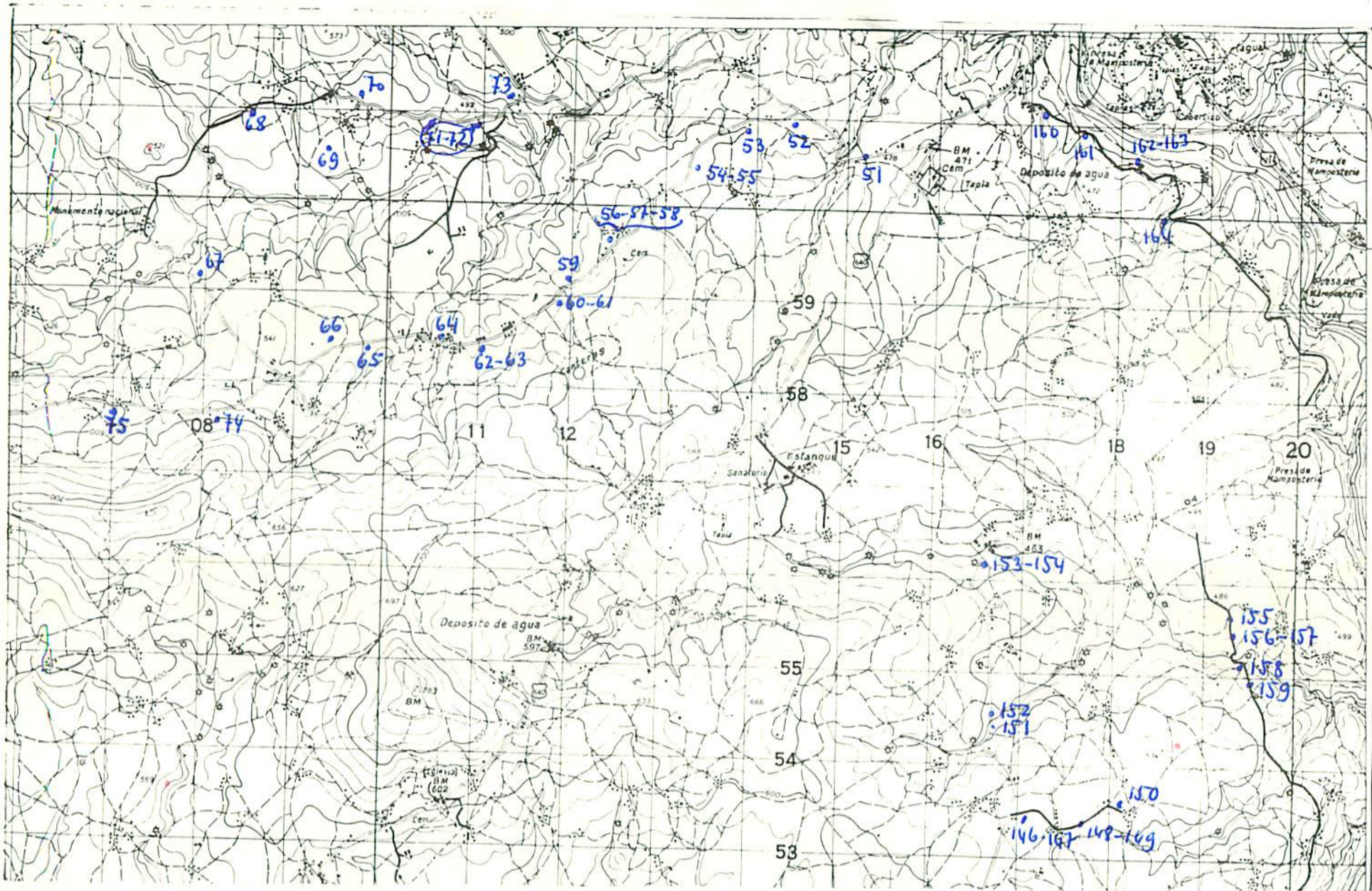

NUMERO DE LA HOJA 0707 CUADRANTE

4	3
2	1

GUNTIN

64

Nº de la hoja	Nº del documento							
1:50.000								
1	2	3	4	5	6	7	8	9
07	07	15	55	7				

CONSULTOR	ESPECIALISTA QUE REALIZÓ LA ESTACIÓN
67	62

Recibido	Ref. Control	Perforado	Verificado						
71	72	73	74	75	76	77	78	79	80
0	1	0	3	7	4				

DATOS A RELLENAR POR EL CONSULTOR

NUMERO DE LA ESTACION	Fecha	CON UNOS EN CASO AFIRMATIVO																								TIPO DE TERR.					
		MEDICIONES												MUESTRAS										PUNTO DE INTERES SINGULAR							
		Bumbo	Buzoni	Cronis	Patagor	Patrol	Macrop	Macrop	Sedimen	Regis X	Requis X	C-14	Analisis	Micro	Microm	Microm	Microm	Microm	Microm	Microm	Microm	Microm	Microm	40	41		42	43			
0051	120174																														1
0052	120174																														1
0053	130174																														1
0054	130174																														1
0055	130174																														1
0056	130174																														1
0057	130174																														1
0058	130174																														1
0059	130174																														1
0060	130174																														1
0061	130174																														1
0062	130174																														1
0063	140174																														1
0064	140174																														1
0065	140174																														1
0066	140174																														1
0067	140174																														1
0068	140174																														1
0069	140174																														1
0070	140174																														1
0071	140174																														1
0072	140174																														1
0073	140174																														1
0074	140174																														1
0075	140174																														1
0146	200174																														1
0147	200174																														1
0148	200174																														1
0149	200174																														1

EL CONSULTOR - DEBERA MARCAR SOBRE EL MAPA LAS ESTACIONES CON SU NUMERO DE REFERENCIA (EN AZUL) Y LOS CORTES REALIZADOS SOBRE EL TERRENO (EN ROJO).
 PARA UN CONTROL CORRECTO DE LA MARCHA DEL TRABAJO DE CAMPO EL CONSULTOR DEBERA ENVIAR ENTRE LOS DIAS 1 al 7 y 15 al 22 DE CADA MES ESTAS HOJAS AL INSTITUTO GEOLOGICO Y MINERO DE ESPAÑA, DIVISION DE GEOLOGIA - CI RIOS ROSAS, 23 - MADRID - 3.

DATOS A RELLENAR POR EL CONSULTOR

NUMERO DE LA ESTACION	Fecha	CON UNOS EN CASO AFIRMATIVO																								TIPO DE TERR.					
		MEDICIONES												MUESTRAS										PUNTO DE INTERES SINGULAR							
		Bumbo	Buzoni	Cronis	Patagor	Patrol	Macrop	Macrop	Sedimen	Regis X	Requis X	C-14	Analisis	Micro	Microm	Microm	Microm	Microm	Microm	Microm	Microm	Microm	Microm	40	41		42	43			
0150	200174																														1
0151	200174																														1
0152	200174																														1
0153	200174																														1
0154	200174																														1
0155	200174																														1
0156	210174																														1
0157	210174																														1
0158	210174																														1
0159	210174																														1
0160	210174																														1
0161	210174																														1
0162	210174																														1
0163	210174																														1
0164	210174																														1

EQUIPO DE RECEPCION DEL IGME

EL CONSULTOR

Josébil

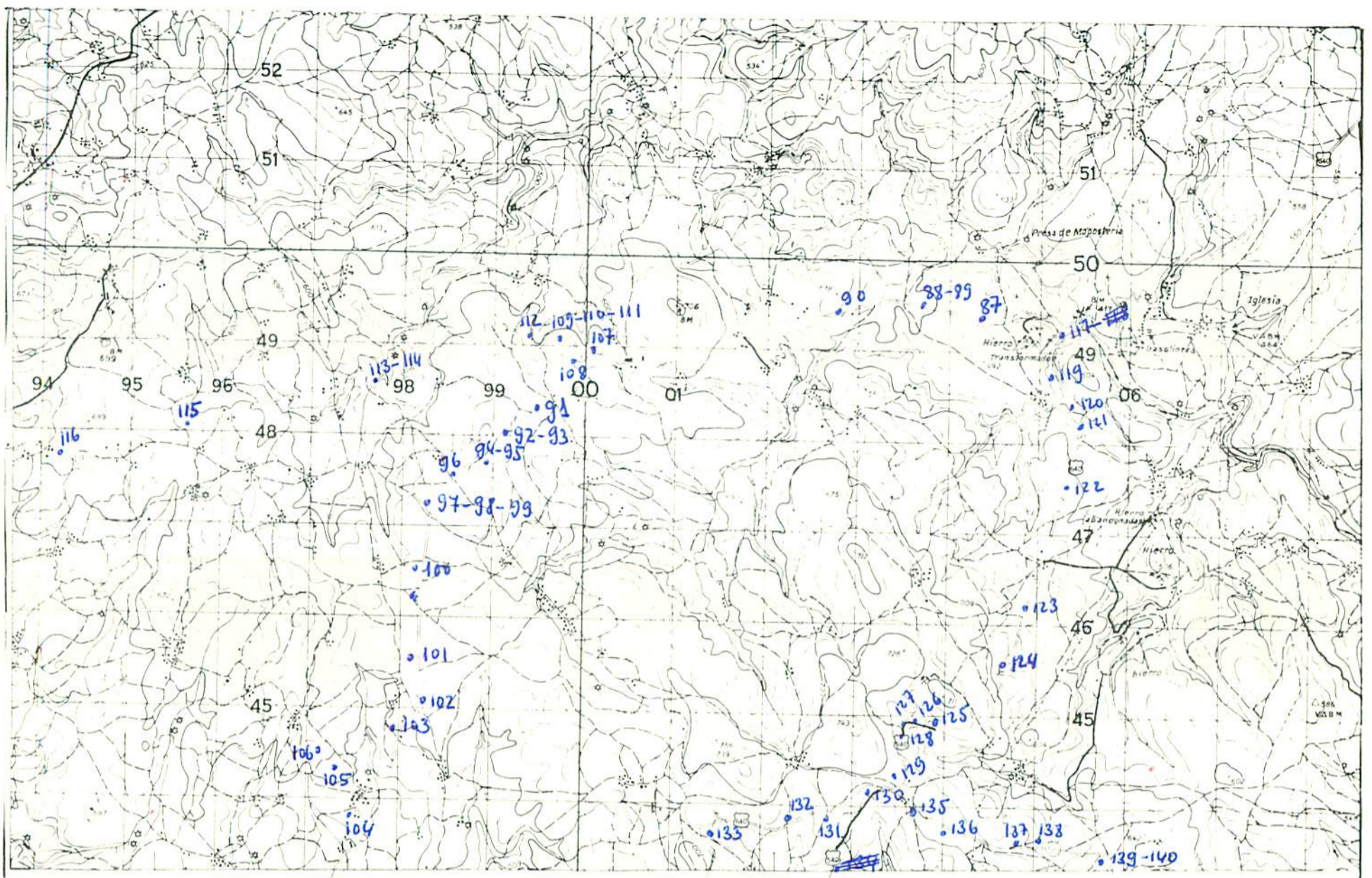

NUMERO DE LA HOJA 0707 CUADRANTE

4	1
2	2

GUNTÍN

DATOS A RELLENAR POR EL IGME								
DATOS A RELLENAR POR EL IGME			DATOS A RELLENAR POR EL IGME					
Nº de la hoja 1:50.000	Quadrante	Nº del documento	Recibido	Ref. Control	Perforado	Verificado		
0707	3	666	0103	74				

DATOS A RELLENAR POR EL CONSULTOR																												
CON NUMEROS														CON UNOS EN CASO AFIRMATIVO														
NUMERO DE LA ESTACION	Fecha			MEDICION				MUESTRAS				PUNTOS DE INTERES SINGULAR						TIPO DE TERR.										
	DIA	MES	AÑO	Rumbo	Buzoni	Croquis	Fotograf.	Petrolog.	Macrop.	Microp.	Sedim.	Repos.	Repos. C.I.A.	Repos. C.I.A.	Repos. C.I.A.	Repos. C.I.A.	Repos. C.I.A.	Repos. C.I.A.	Repos. C.I.A.	Repos. C.I.A.	Repos. C.I.A.	Repos. C.I.A.	Repos. C.I.A.	Repos. C.I.A.	Repos. C.I.A.	Repos. C.I.A.	Repos. C.I.A.	Repos. C.I.A.
0087	15	01	74	/	/	/	/	/	/	/	/	/	/	/	/	/	/	/	/	/	/	/	/	/	/	/	/	/
0088	15	01	74	/	/	/	/	/	/	/	/	/	/	/	/	/	/	/	/	/	/	/	/	/	/	/	/	/
0089	15	01	74	/	/	/	/	/	/	/	/	/	/	/	/	/	/	/	/	/	/	/	/	/	/	/	/	/
0090	15	01	74	/	/	/	/	/	/	/	/	/	/	/	/	/	/	/	/	/	/	/	/	/	/	/	/	/
0091	15	01	74	/	/	/	/	/	/	/	/	/	/	/	/	/	/	/	/	/	/	/	/	/	/	/	/	/
0092	15	01	74	/	/	/	/	/	/	/	/	/	/	/	/	/	/	/	/	/	/	/	/	/	/	/	/	/
0093	15	01	74	/	/	/	/	/	/	/	/	/	/	/	/	/	/	/	/	/	/	/	/	/	/	/	/	/
0094	15	01	74	/	/	/	/	/	/	/	/	/	/	/	/	/	/	/	/	/	/	/	/	/	/	/	/	/
0095	15	01	74	/	/	/	/	/	/	/	/	/	/	/	/	/	/	/	/	/	/	/	/	/	/	/	/	/
0096	16	01	74	/	/	/	/	/	/	/	/	/	/	/	/	/	/	/	/	/	/	/	/	/	/	/	/	/
0097	16	01	74	/	/	/	/	/	/	/	/	/	/	/	/	/	/	/	/	/	/	/	/	/	/	/	/	/
0098	16	01	74	/	/	/	/	/	/	/	/	/	/	/	/	/	/	/	/	/	/	/	/	/	/	/	/	/
0099	16	01	74	/	/	/	/	/	/	/	/	/	/	/	/	/	/	/	/	/	/	/	/	/	/	/	/	/
0100	16	01	74	/	/	/	/	/	/	/	/	/	/	/	/	/	/	/	/	/	/	/	/	/	/	/	/	/
0101	16	01	74	/	/	/	/	/	/	/	/	/	/	/	/	/	/	/	/	/	/	/	/	/	/	/	/	/
0102	16	01	74	/	/	/	/	/	/	/	/	/	/	/	/	/	/	/	/	/	/	/	/	/	/	/	/	/
0103	16	01	74	/	/	/	/	/	/	/	/	/	/	/	/	/	/	/	/	/	/	/	/	/	/	/	/	/
0104	16	01	74	/	/	/	/	/	/	/	/	/	/	/	/	/	/	/	/	/	/	/	/	/	/	/	/	/
0105	16	01	74	/	/	/	/	/	/	/	/	/	/	/	/	/	/	/	/	/	/	/	/	/	/	/	/	/
0106	16	01	74	/	/	/	/	/	/	/	/	/	/	/	/	/	/	/	/	/	/	/	/	/	/	/	/	/
0107	16	01	74	/	/	/	/	/	/	/	/	/	/	/	/	/	/	/	/	/	/	/	/	/	/	/	/	/
0108	16	01	74	/	/	/	/	/	/	/	/	/	/	/	/	/	/	/	/	/	/	/	/	/	/	/	/	/
0109	16	01	74	/	/	/	/	/	/	/	/	/	/	/	/	/	/	/	/	/	/	/	/	/	/	/	/	/
0110	16	01	74	/	/	/	/	/	/	/	/	/	/	/	/	/	/	/	/	/	/	/	/	/	/	/	/	/
0111	16	01	74	/	/	/	/	/	/	/	/	/	/	/	/	/	/	/	/	/	/	/	/	/	/	/	/	/
0112	16	01	74	/	/	/	/	/	/	/	/	/	/	/	/	/	/	/	/	/	/	/	/	/	/	/	/	/
0113	17	01	74	/	/	/	/	/	/	/	/	/	/	/	/	/	/	/	/	/	/	/	/	/	/	/	/	/
0114	17	01	74	/	/	/	/	/	/	/	/	/	/	/	/	/	/	/	/	/	/	/	/	/	/	/	/	/
0115	17	01	74	/	/	/	/	/	/	/	/	/	/	/	/	/	/	/	/	/	/	/	/	/	/	/	/	/

DATOS A RELLENAR POR EL CONSULTOR																												
CON NUMEROS														CON UNOS EN CASO AFIRMATIVO														
NUMERO DE LA ESTACION	Fecha			MEDICION				MUESTRAS				PUNTOS DE INTERES SINGULAR						TIPO DE TERR.										
	DIA	MES	AÑO	Rumbo	Buzoni	Croquis	Fotograf.	Petrolog.	Macrop.	Microp.	Sedim.	Repos.	Repos. C.I.A.	Repos. C.I.A.	Repos. C.I.A.	Repos. C.I.A.	Repos. C.I.A.	Repos. C.I.A.	Repos. C.I.A.	Repos. C.I.A.	Repos. C.I.A.	Repos. C.I.A.	Repos. C.I.A.	Repos. C.I.A.	Repos. C.I.A.	Repos. C.I.A.	Repos. C.I.A.	Repos. C.I.A.
0116	07	01	74	/	/	/	/	/	/	/	/	/	/	/	/	/	/	/	/	/	/	/	/	/	/	/	/	/
0117	18	01	74	/	/	/	/	/	/	/	/	/	/	/	/	/	/	/	/	/	/	/	/	/	/	/	/	/
0118	18	01	74	/	/	/	/	/	/	/	/	/	/	/	/	/	/	/	/	/	/	/	/	/	/	/	/	/
0119	18	01	74	/	/	/	/	/	/	/	/	/	/	/	/	/	/	/	/	/	/	/	/	/	/	/	/	/
0120	18	01	74	/	/	/	/	/	/	/	/	/	/	/	/	/	/	/	/	/	/	/	/	/	/	/	/	/
0121	18	01	74	/	/	/	/	/	/	/	/	/	/	/	/	/	/	/	/	/	/	/	/	/	/	/	/	/
0122	18	01	74	/	/	/	/	/	/	/	/	/	/	/	/	/	/	/	/	/	/	/	/	/	/	/	/	/
0123	18	01	74	/	/	/	/	/	/	/	/	/	/	/	/	/	/	/	/	/	/	/	/	/	/	/	/	/
0124	18	01	74	/	/	/	/	/	/	/	/	/	/	/	/	/	/	/	/	/	/	/	/	/	/	/	/	/
0125	18	01	74	/	/	/	/	/	/	/	/	/	/	/	/	/	/	/	/	/	/	/	/	/	/	/	/	/
0126	18	01	74	/	/	/	/	/	/	/	/	/	/	/	/	/	/	/	/	/	/	/	/	/	/	/	/	/
0127	18	01	74	/	/	/	/	/	/	/	/	/	/	/	/	/	/	/	/	/	/	/	/	/	/	/	/	/
0128	18	01	74	/	/	/	/	/	/	/	/	/	/	/	/	/	/	/	/	/	/	/	/	/	/	/	/	/
0129	18	01	74	/	/	/	/	/	/	/	/	/	/	/	/	/	/	/	/	/	/	/	/	/	/	/	/	/
0130	19	01	74	/	/	/	/	/	/	/	/	/	/	/	/	/	/	/	/	/	/	/	/	/	/	/	/	/
0131	19	01	74	/	/	/	/	/	/	/	/	/	/	/	/	/	/	/	/	/	/	/	/	/	/	/	/	/
0132	19	01	74	/	/	/	/	/	/	/	/	/	/	/	/	/	/	/	/	/	/	/	/	/	/	/	/	/
0133	19	01	74	/	/	/	/	/	/	/	/	/	/	/	/	/	/	/	/	/	/	/	/	/	/	/	/	/
0134	19	01	74	/	/	/	/	/	/	/	/	/	/	/	/	/	/	/	/	/	/	/	/	/	/	/	/	/
0135	19	01	74	/	/	/	/	/	/	/	/	/	/	/	/	/	/	/	/	/	/	/	/	/	/	/	/	/
0136	19	01	74	/	/	/	/	/	/	/	/	/	/	/	/	/	/	/	/	/	/	/	/	/	/	/	/	/
0137	19	01	74	/	/	/	/	/	/	/	/	/	/	/	/	/	/	/	/	/	/	/	/	/	/	/	/	/
0138	19	01	74	/	/	/	/	/	/	/	/	/	/	/	/	/	/	/	/	/	/	/	/	/	/	/	/	/
0139	19	01	74	/	/	/	/	/	/	/	/	/	/	/	/	/	/	/	/	/	/	/	/	/	/	/	/	/
0140	19	01	74	/	/	/	/	/	/	/	/	/	/	/	/	/	/	/	/	/	/	/	/	/	/	/	/	/

EL CONSULTOR - DEBERA MARCAR SOBRE EL MAPA LAS ESTACIONES CON SU NUMERO DE REFERENCIA (EN AZUL) Y LOS CORTES REALIZADOS SOBRE EL TERRENO (EN ROJO). PARA UN CONTROL CORRECTO DE LA MARCHA DEL TRABAJO DE CAMPO EL CONSULTOR DEBERA ENVIAR ENTRE LOS DIAS 1 al 7 y 15 al 22 DE CADA MES ESTAS HOJAS AL INSTITUTO GEOLOGICO Y MINERO DE ESPAÑA, DIVISION DE GEOLOGIA. C/ RIOS ROSAS, 23 - MADRID - 3.

EQUIPO DE RECEPCION DEL IGME

EL CONSULTOR

José Bil

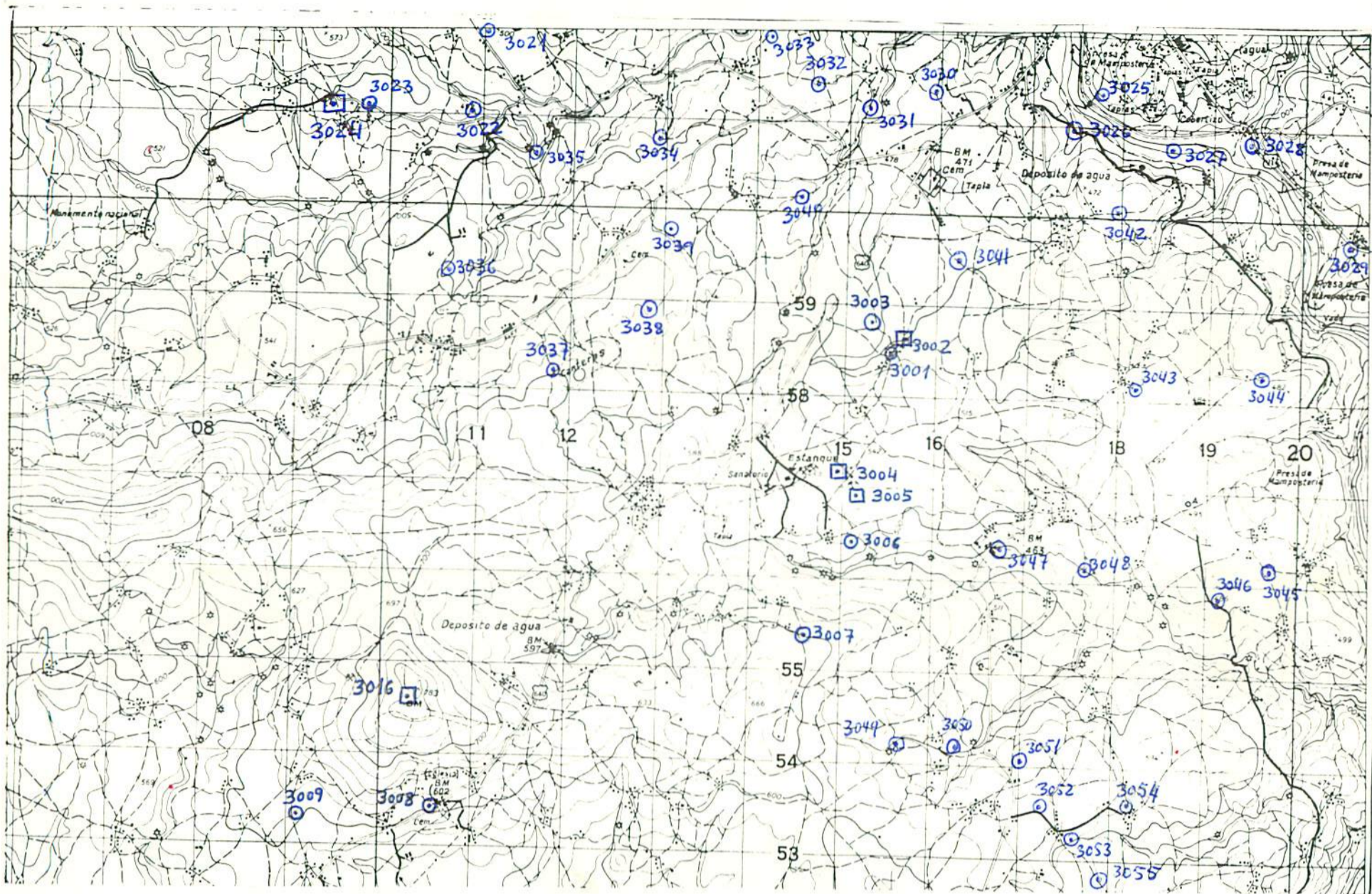

NUMERO DE LA HOJA 0707 CUADRANTE

4	1
3	2

GUNTIN

DATOS A RELLENAR POR EL IGME		DATOS A RELLENAR POR EL IGME	
Nº de la hoja 1:50.000	Nº del documento	Recibido	Ref. Control
1 2 3 4 5 6 7 8 9	10 11 12 13	71 72 73 74 75 76 77 78 79 80	
0707	15560	220474	

DATOS A RELLENAR POR EL CONSULTOR		DATOS A RELLENAR POR EL CONSULTOR	
CON NUMEROS		CON UNOS EN CASO AFIRMATIVO	
NUMERO DE LA ESTACION	Fecha DIA MES AÑO	MEDICION	
		Rumbo	Buzam.
		MUESTRAS	
		PUNTOS DE INTERES SINGULAR	
		TIPO DE TERR.	
3002			
3004			
3005			
3016			
3024			

EL CONSULTOR.— DEBERA MARCAR SOBRE EL MAPA LAS ESTACIONES CON SU NUMERO DE REFERENCIA (EN AZUL) Y LOS CORTES REALIZADOS SOBRE EL TERRENO (EN ROJO). PARA UN CONTROL CORRECTO DE LA MARCHA DEL TRABAJO DE CAMPO EL CONSULTOR DEBERA ENVIAR ENTRE LOS DIAS 1 al 7 y 15 al 22 DE CADA MES ESTAS HOJAS AL INSTITUTO GEOLOGICO Y MINERO DE ESPAÑA, DIVISION DE GEOLOGIA. C/ RIOS ROSAS, 23 — MADRID — 3.

EQUIPO DE RECEPCION DEL IGME

EL CONSULTOR

Josebil

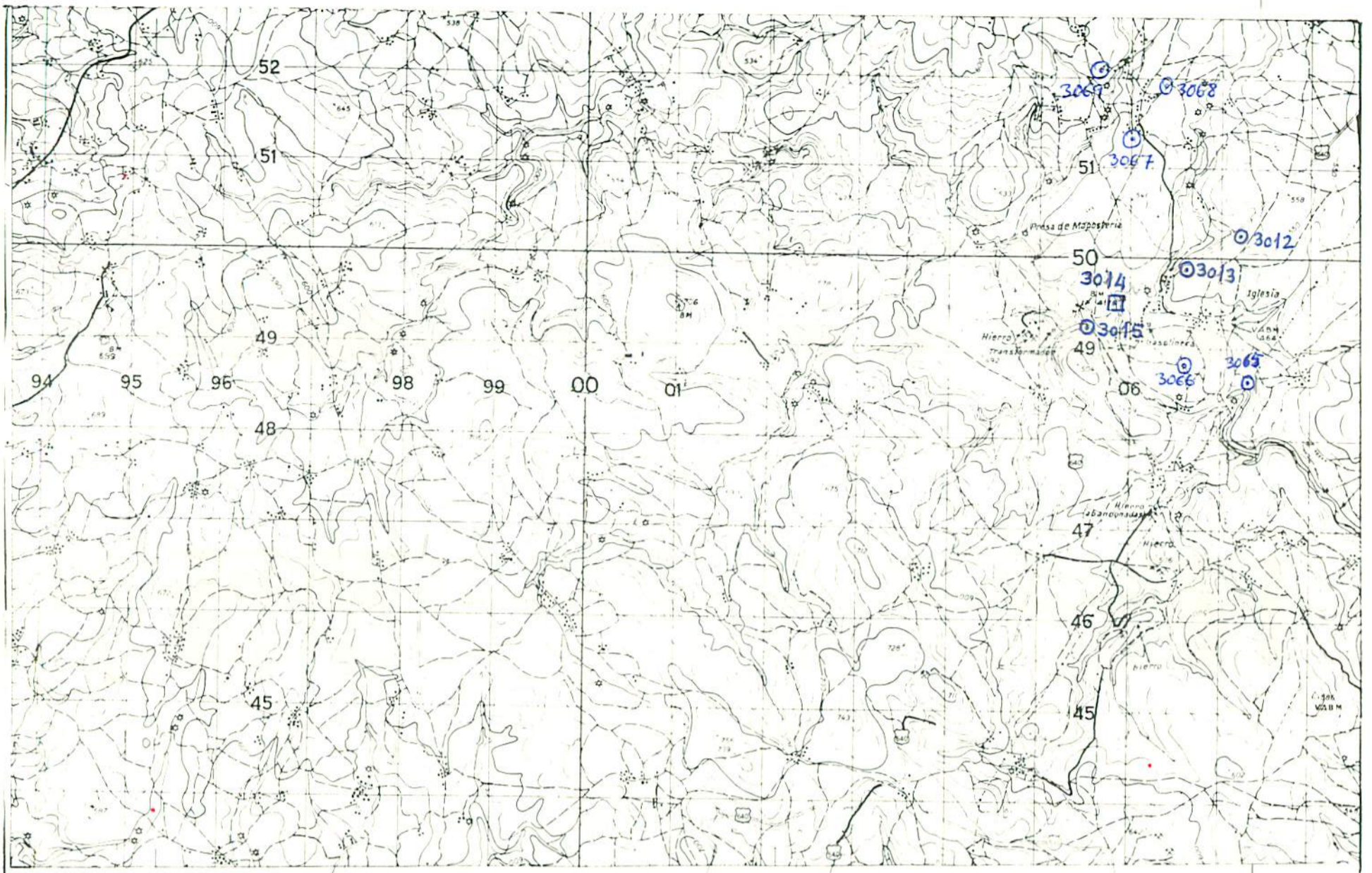

NUMERO DE LA HOJA 0707 CUADRANTE

4	1
2	2

GUNTIN

DATOS A RELLENAR POR EL IGME		DATOS A RELLENAR POR EL IGME			
Nº de la hoja 1:50.000	Nº del documento	Recibido	Ref. Control	Perforado	Verificado
0707	35654	22	04	44	

DATOS A RELLENAR POR EL CONSULTOR		CON UNOS EN CASO AFIRMATIVO	
NUMERO DE LA ESTACION	Fecha	MEDICION	MUESTRAS
3014			1

DATOS A RELLENAR POR EL CONSULTOR		CON UNOS EN CASO AFIRMATIVO																																				
NUMERO DE LA ESTACION	Fecha	MEDICION	MUESTRAS																																			
14	15	16	17	18	19	20	21	22	23	24	25	26	27	28	29	30	31	32	33	34	35	36	37	38	39	40	41	42	43	44	45	46	47	48	49	50	51	52

EL CONSULTOR - DEBERA MARCAR SOBRE EL MAPA LAS ESTACIONES CON SU NUMERO DE REFERENCIA (EN AZUL) Y LOS CORTES REALIZADOS SOBRE EL TERRENO (EN ROJO). PARA UN CONTROL CORRECTO DE LA MARCHA DEL TRABAJO DE CAMPO EL CONSULTOR DEBERA ENVIAR ENTRE LOS DIAS 1 al 7 y 15 al 22 DE CADA MES ESTAS HOJAS AL INSTITUTO GEOLOGICO Y MINERO DE ESPAÑA, DIVISION DE GEOLOGIA, C/ RIOS ROSAS, 23 - MADRID - 3.

EQUIPO DE RECEPCION DEL IGME

EL CONSULTOR

Josébil

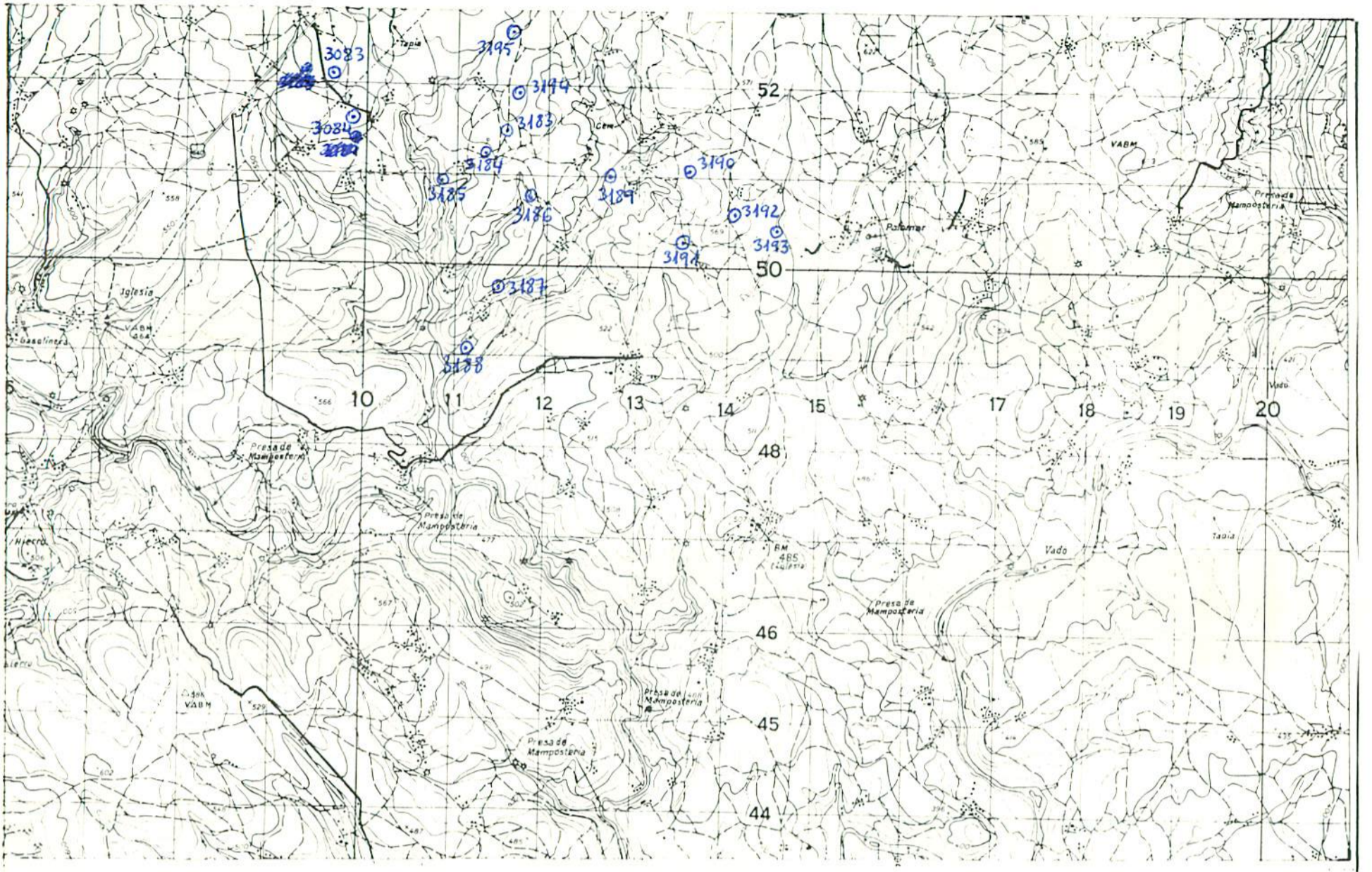

NUMERO DE LA HOJA 0707 CUADRANTE

4	1
3	2

BUNTING

DATOS A RELLENAR POR EL IGME				DATOS A RELLENAR POR EL IGME			
Nº de la hoja 1:50.000	Categoría 1	Nº del documento		Recibido	Ref. Control	Perforado	Verificado
0707	2	5610		71	72	73	74
				75	76	77	78
				79	80		

DATOS A RELLENAR POR EL CONSULTOR		CON NÚMEROS		CON UNOS EN CASO AFIRMATIVO																																		
NUMERO DE LA ESTACION	Fecha			MUESTRAS												PUNTOS DE INTERES SINGULAR	TIPO DE TERR																					
	DIA	MES	AÑO	Rumbo	Buzoni	Crosas	Fotogra	Patro I y M	Mecroa	Micropal	Sedimen	Rayos X	EFECTO	C. I. A.	ANALISIS	MICROSA	STATIS	Mineralo	Tecton	Polient	42 Estratig	Litologic	Polioptico	Hydrog	Econom	Formaz	Plutonic	Sedimen	Volcanic	Indifer								
14	15	16	17	18	19	20	21	22	23	24	25	26	27	28	29	30	31	32	33	34	35	36	37	38	39	40	41	42	43	44	45	46	47	48	49	50	51	52

DATOS A RELLENAR POR EL CONSULTOR		CON NÚMEROS		CON UNOS EN CASO AFIRMATIVO																																		
NUMERO DE LA ESTACION	Fecha			MUESTRAS												PUNTOS DE INTERES SINGULAR	TIPO DE TERR																					
	DIA	MES	AÑO	Rumbo	Buzoni	Crosas	Fotogra	Patro I y M	Mecroa	Micropal	Sedimen	Rayos X	EFECTO	C. I. A.	ANALISIS	MICROSA	STATIS	Mineralo	Tecton	Polient	42 Estratig	Litologic	Polioptico	Hydrog	Econom	Formaz	Plutonic	Sedimen	Volcanic	Indifer								
14	15	16	17	18	19	20	21	22	23	24	25	26	27	28	29	30	31	32	33	34	35	36	37	38	39	40	41	42	43	44	45	46	47	48	49	50	51	52

EL CONSULTOR DEBERA MARCAR SOBRE EL MAPA LAS ESTACIONES CON SU NUMERO DE REFERENCIA (EN AZUL) Y LOS CORTES REALIZADOS SOBRE EL TERRENO (EN ROJO). PARA UN CONTROL CORRECTO DE LA MARCHA DEL TRABAJO DE CAMPO EL CONSULTOR DEBERA ENVIAR ENTRE LOS DIAS 1 al 7 y 15 al 22 DE CADA MES ESTAS HOJAS AL INSTITUTO GEOLOGICO Y MINERO DE ESPAÑA, DIVISION DE GEOLOGIA. C/ RIOS ROSAS, 23 - MADRID - 3

EQUIPO DE RECEPCION DEL IGME

EL CONSULTOR

José Bil

36 A

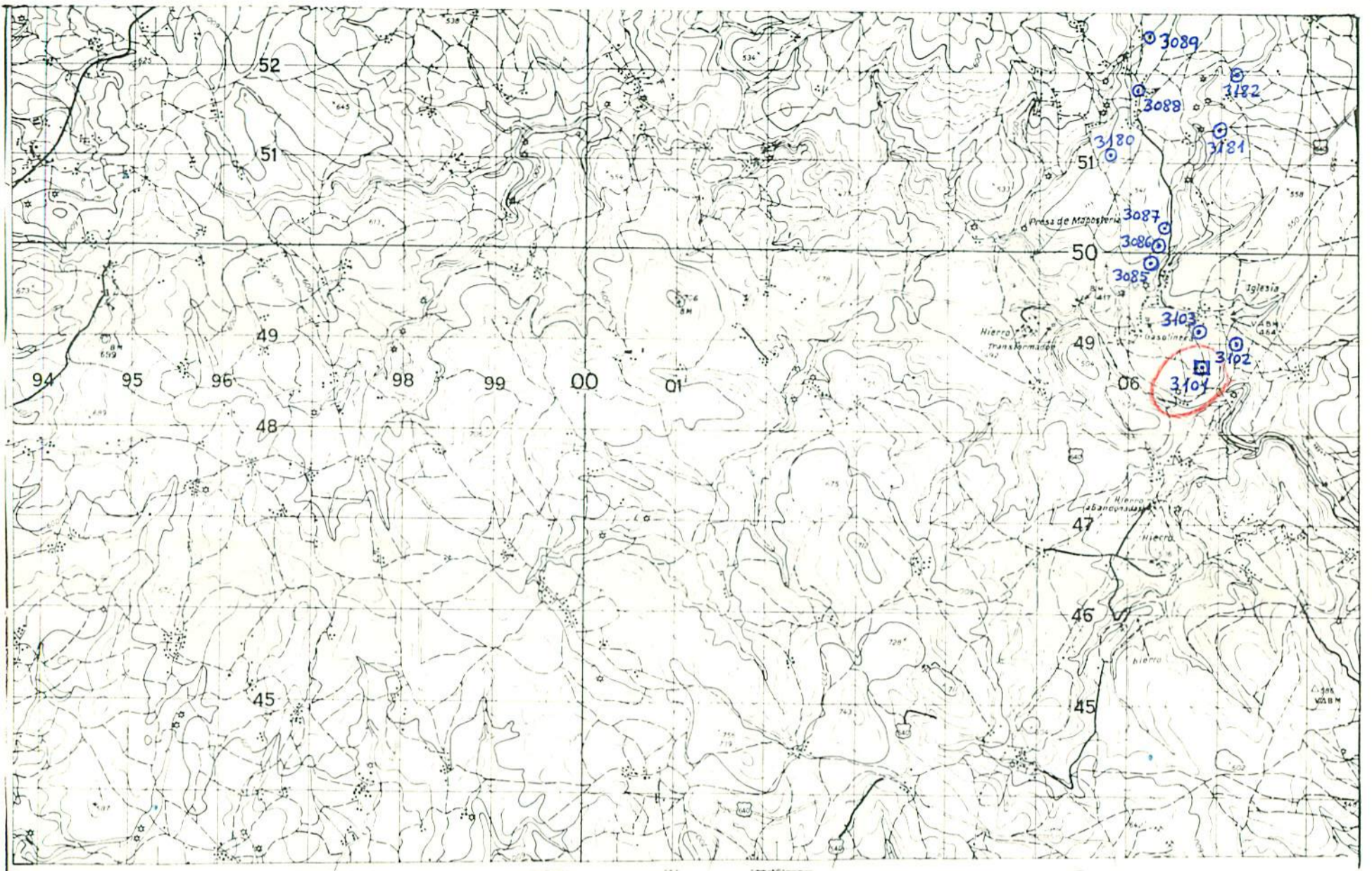

NUMERO DE LA HOJA 0707 CUADRANTE

4	1
7	2

GUNTIN

DATOS A RELLENAR POR EL IGME								
Nº de la hoja 1:50.000				Nº del documento				
1	2	3	4	5	6	7	8	9
0	7	0	7	3	5	6	6	1

DATOS A RELLENAR POR EL CONSULTOR			
CONSULT	ESPECIAL QUE REAL LA ESTAC		
10	11	12	13
G	T	A	H

DATOS A RELLENAR POR EL IGME									
Recibido			Ref. Control		Perforado		Verificado		
71	72	73	74	75	76	77	78	79	80
0	7	0	5	7	4				

DATOS A RELLENAR POR EL CONSULTOR																																							
CON NUMEROS				CON UNOS EN CASO AFIRMATIVO																																			
NUMERO DE LA ESTACION	Fecha			MUESTRAS										TIPO DE TERR.																									
	DIA	MES	AÑO	Rumbo	Buzoni	Cresita	Fotogra	Petrolog	Macro	Micro	Sedim	Mineral	Geol		Quim	Biolog	Medio	Volcan	Indifer																				
14	15	16	17	18	19	20	21	22	23	24	25	26	27	28	29	30	31	32	33	34	35	36	37	38	39	40	41	42	43	44	45	46	47	48	49	50	51	52	
3101																																							

EL CONSULTOR - DEBE MARCAR SOBRE EL MAPA LAS ESTACIONES CON SU NUMERO DE REFERENCIA (EN AZUL) Y LOS CORTES REALIZADOS SOBRE EL TERRENO (EN ROJO). PARA UN CONTROL CORRECTO DE LA MARCHA DEL TRABAJO DE CAMPO EL CONSULTOR DEBERA ENVIAR ENTRE LOS DIAS 1 y 7 y 15 y 22 DE CADA MES ESTAS HOJAS AL INSTITUTO GEOLOGICO Y MINERO DE ESPAÑA, DIVISION DE GEOLOGIA. C/ RIOS ROSAS, 23 - MADRID - 3

EQUIPO DE RECEPCION DEL IGME

EL CONSULTOR

Josébil

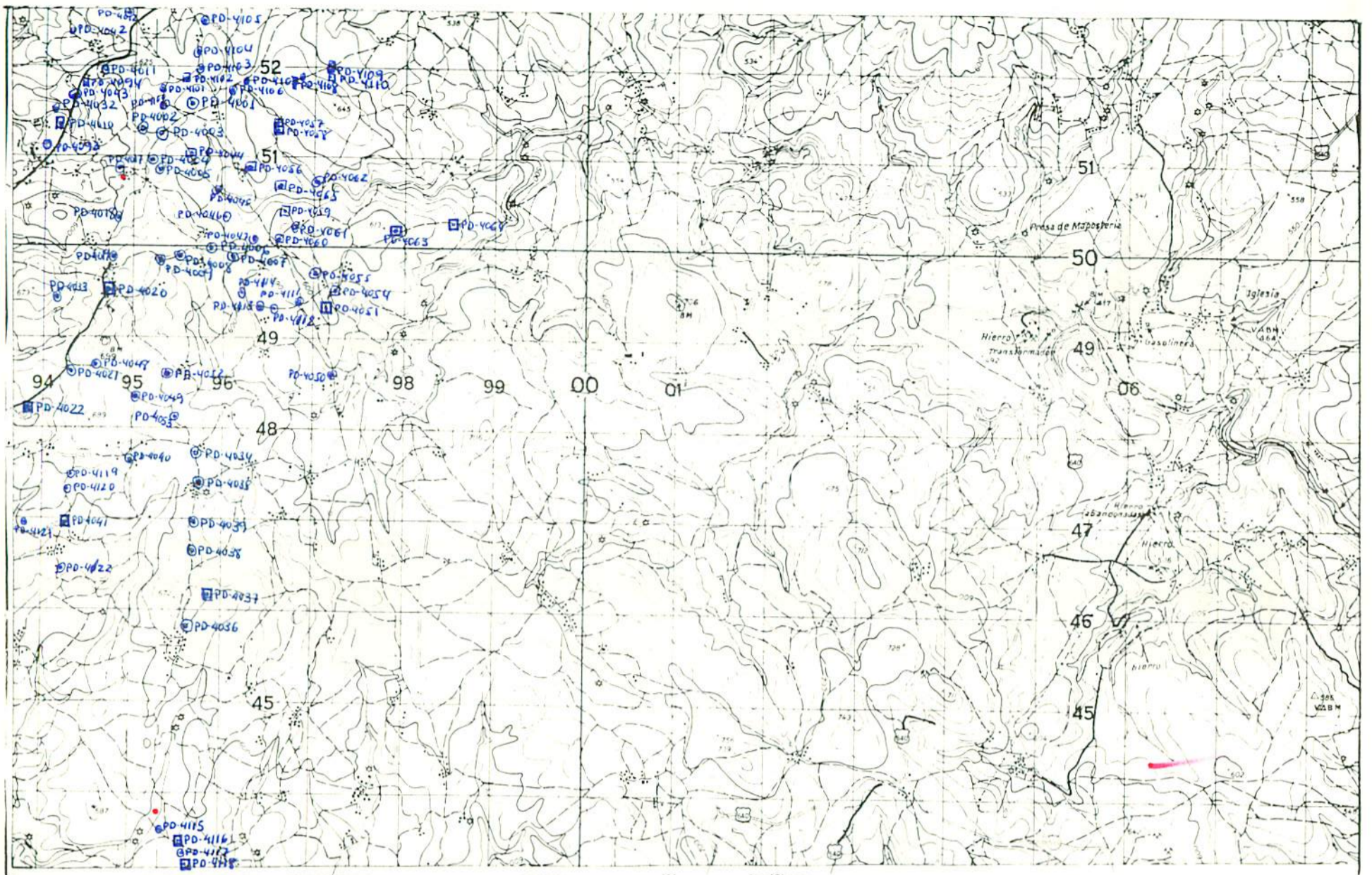

NUMERO DE LA HOJA 0707 CUADRANTE

4	1
2	2

GUNTIN

DATOS A RELLENAR POR EL IGME					DATOS A RELLENAR POR EL IGME					
Nº de la hoja I:50.000		Nº del documento			Recibido	Ref. Control	Perforado	Verificado		
1	2	3	4	5	6	7	8	9	10	11
0	7	0	7	3	5	7	4		6	7

DATOS A RELLENAR POR EL CONSULTOR		CON UNOS EN CASO AFIRMATIVO	
NUMERO DE LA ESTACION	Fecha (DIA, MES, AÑO)	MUESTRAS	
		Medición	Puntos de Interés Singular
4020			
4022			
4037			
4041			
4044			
4051			
4054			
4056			
4057			
4058			
4059			
4060			
4063			
4064			
4065			
4010			
4094			
4102			
4109			
4110			
4116			
4118			

DATOS A RELLENAR POR EL CONSULTOR		CON UNOS EN CASO AFIRMATIVO	
NUMERO DE LA ESTACION	Fecha (DIA, MES, AÑO)	MUESTRAS	
		Medición	Puntos de Interés Singular
14			
15			
16			
17			
18			
19			
20			
21			
22			
23			
24			
25			
26			
27			
28			
29			
30			
31			
32			
33			
34			
35			
36			
37			
38			
39			
40			
41			
42			
43			
44			
45			
46			
47			
48			
49			
50			
51			
52			

EL CONSULTOR DEBERA MARCAR SOBRE EL MAPA LAS ESTACIONES CON SU NUMERO DE REFERENCIA (EN AZUL) Y LOS CORTES REALIZADOS SOBRE EL TERRENO (EN ROJO). PARA UN CONTROL CORRECTO DE LA MARCHA DEL TRABAJO DE CAMPO EL CONSULTOR DEBERA ENVIAR ENTRE LOS DIAS 1 al 7 y 15 al 22 DE CADA MES ESTAS HOJAS AL INSTITUTO GEOLOGICO Y MINERO DE ESPAÑA, DIVISION DE GEOLOGIA. C/ RIOS ROSAS, 23 - MADRID 3

EQUIPO DE RECEPCION DEL IGME

EL CONSULTOR

Joselbil

44

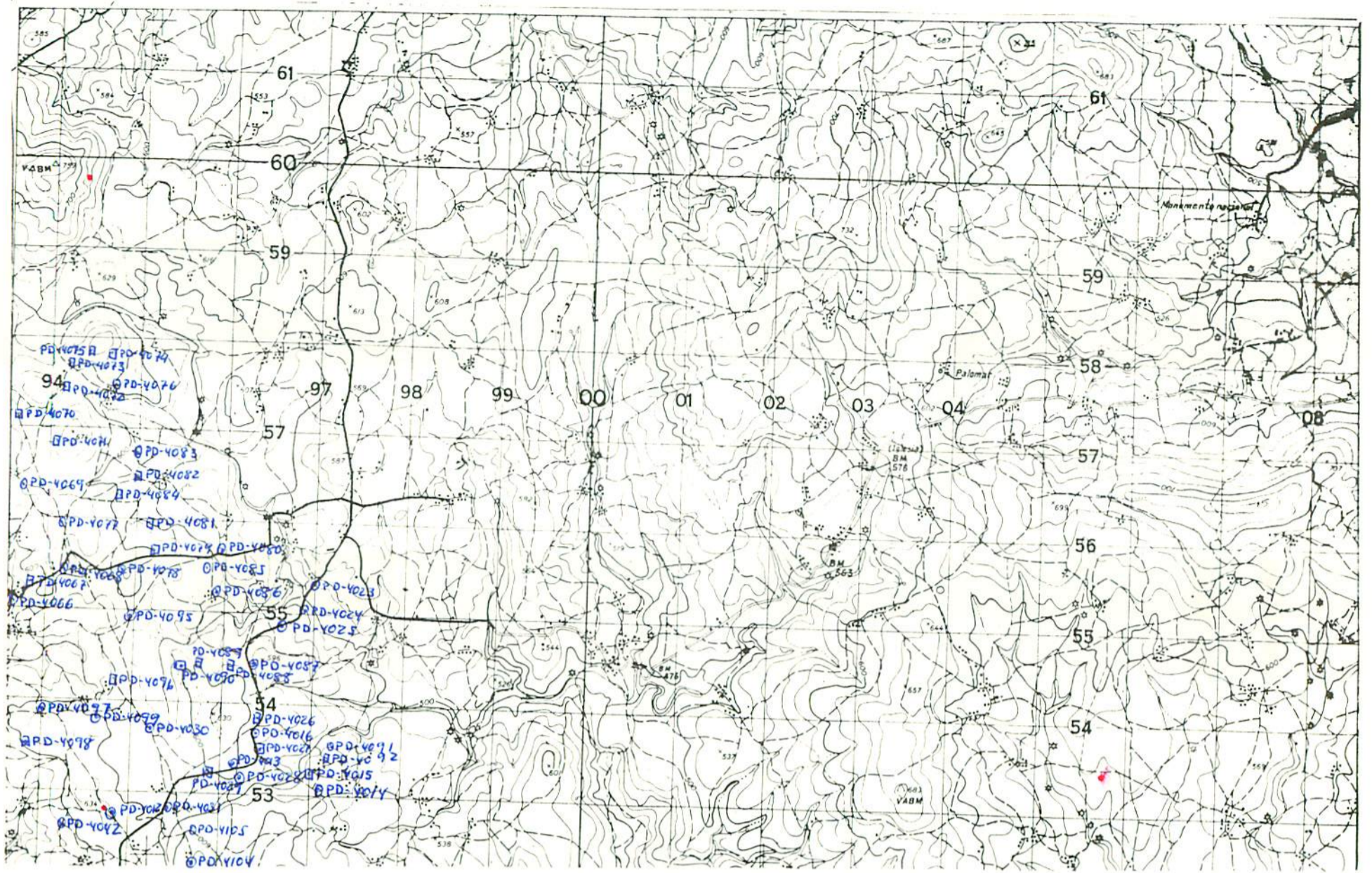

NUMERO DE LA HOJA 0707 CUADRANTE

4	1
3	2

GUNTIN

DATOS A RELLENAR POR EL IGME					DATOS A RELLENAR POR EL IGME														
Nº de la hoja 1:50.000		Nº del documento			Recibido	Ref. Control	Perforado	Verificado											
1	2	3	4	5	6	7	8	9	71	72	73	74	75	76	77	78	79	80	
07	07	4	S	712	6	T	P	D	1	7	0	5	7	4					

DATOS A RELLENAR POR EL CONSULTOR																				
NUMERO DE LA ESTACION	Fecha			MEDICION		MUESTRAS										PUNTOS DE INTERES SINGULAR		TIPO DE TERR.		
	DIA	MES	AÑO	Rumbo	Fotograf.	1	2	3	4	5	6	7	8	9	10	11	12	13	14	15
4015																				
4026																				
4027																				
4029																				
4067																				
4070																				
4071																				
4072																				
4073																				
4074																				
4075																				
4079																				
4081																				
4082																				
4084																				
4088																				
4089																				
4090																				
4092																				
4096																				
4098																				

DATOS A RELLENAR POR EL CONSULTOR																																																			
NUMERO DE LA ESTACION	Fecha			MEDICION		MUESTRAS										PUNTOS DE INTERES SINGULAR		TIPO DE TERR.																																	
	DIA	MES	AÑO	Rumbo	Fotograf.	1	2	3	4	5	6	7	8	9	10	11	12	13	14	15																															
14	15	16	17	18	19	20	21	22	23	24	25	26	27	28	29	30	31	32	33	34	35	36	37	38	39	40	41	42	43	44	45	46	47	48	49	50	51	52													

EL CONSULTOR - DEBERA MARCAR SOBRE EL MAPA LAS ESTACIONES CON SU NUMERO DE REFERENCIA (EN AZUL) Y LOS CORTES REALIZADOS SOBRE EL TERRENO (EN ROJO). PARA UN CONTROL CORRECTO DE LA MARCHA DEL TRABAJO DE CAMPO EL CONSULTOR DEBERA ENVIAR ENTRE LOS DIAS 1 y 15 y 15 y 22 DE CADA MES ESTAS HOJAS AL INSTITUTO GEOLOGICO Y MINERO DE ESPAÑA, DIVISION DE GEOLOGIA, C/ RIOS ROSAS, 23 - MADRID - 3

EQUIPO DE RECEPCION DEL IGME

EL CONSULTOR

Josébil

45

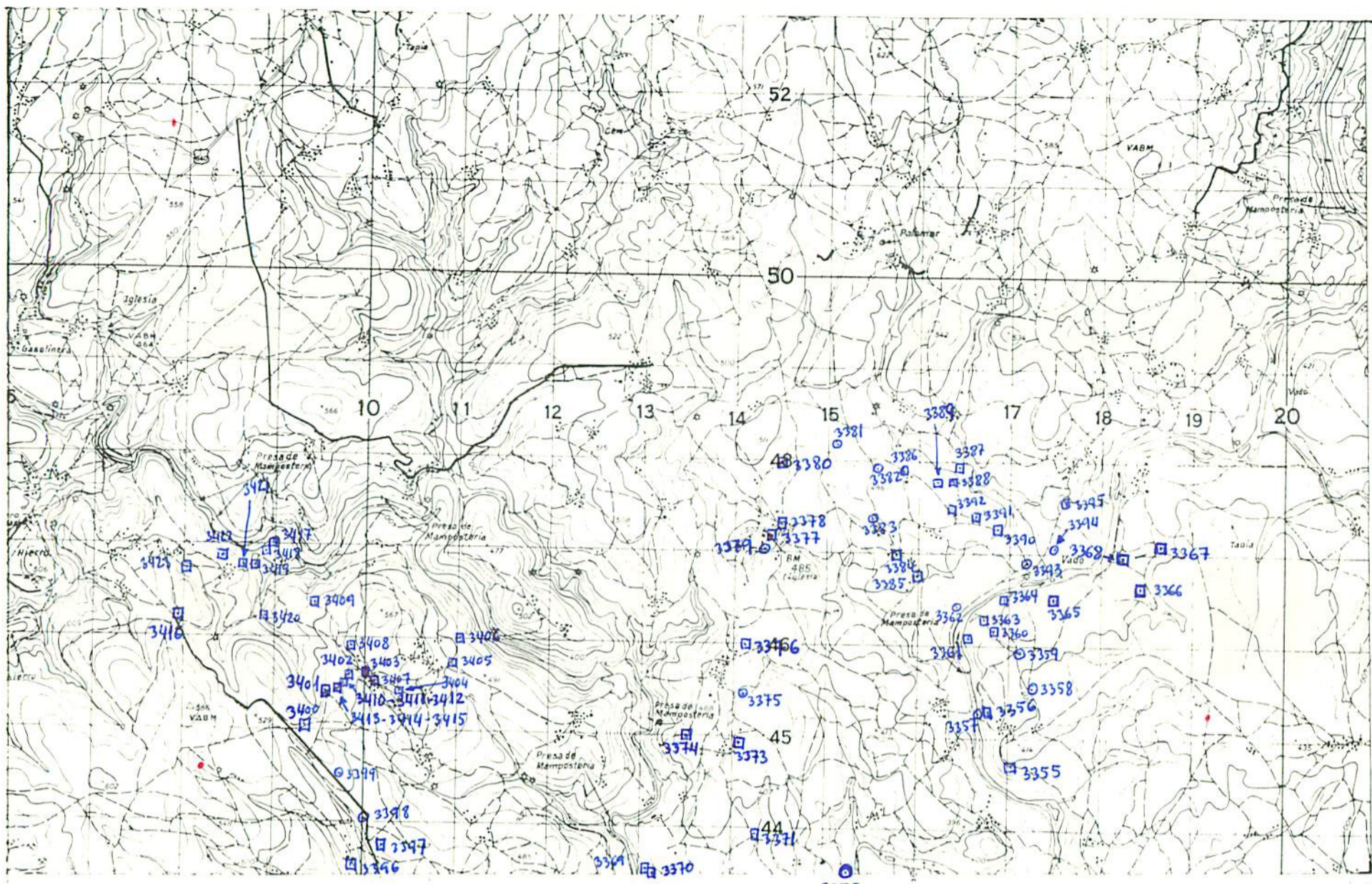

NUMERO DE LA HOJA 0707 CUADRANTE

4	1
3	2

GONTIN

DATOS A RELLENAR POR EL IGME		DATOS A RELLENAR POR EL IGME			
Nº de la hoja 1:50.000	Nº del documento	Recibido	Ref. Control	Perforado	Verificado
1 2 3 4 5 6 7 8 9	1 2 3 4 5 6 7 8 9	71 72 73 74 75 76	77 78 79 80		
07072	5617	140674			

DATOS A RELLENAR POR EL CONSULTOR		CON UNOS EN CASO AFIRMATIVO	
NUMERO DE LA ESTACION	Fecha DIA MES AÑO	MUESTRAS	
		MEDICION	PUNTOS DE INTERES SINGULAR
3355		/	/
3356		/	/
3360		/	/
3361		/	/
3363		/	/
3364		/	/
3365		/	/
3366		/	/
3367		/	/
3368		/	/
3369		/	/
3370		/	/
3371		/	/
3373		/	/
3374		/	/
3376		/	/
3377		/	/
3378		/	/
3380		/	/
3384		/	/
3385		/	/
3387		/	/
3388		/	/
3389		/	/
3390		/	/
3391		/	/
3392		/	/
3377		/	/
3400		/	/

DATOS A RELLENAR POR EL CONSULTOR		CON UNOS EN CASO AFIRMATIVO	
NUMERO DE LA ESTACION	Fecha DIA MES AÑO	MUESTRAS	
		MEDICION	PUNTOS DE INTERES SINGULAR
3401		/	/
3402		/	/
3403		/	/
3404		/	/
3405		/	/
3406		/	/
3407		/	/
3408		/	/
3409		/	/
3410		/	/
3411		/	/
3412		/	/
3413		/	/
3414		/	/
3415		/	/
3416		/	/
3417		/	/
3418		/	/
3419		/	/
3420		/	/
3421		/	/
3422		/	/
3423		/	/
3424		/	/
3425		/	/
3426		/	/
3427		/	/
3396		/	/

EL CONSULTOR DEBERA MARCAR SOBRE EL MAPA LAS ESTACIONES CON SU NUMERO DE REFERENCIA (EN AZUL) Y LOS CORTES REALIZADOS SOBRE EL TERRENO (EN ROJO). PARA UN CONTROL CORRECTO DE LA MARCHA DEL TRABAJO DE CAMPO EL CONSULTOR DEBERA ENVIAR ENTRE LOS DIAS 1 al 7 y 15 al 22 DE CADA MES ESTAS HOJAS AL INSTITUTO GEOLOGICO Y MINERO DE ESPAÑA, DIVISION DE GEOLOGIA. C/ RIOS ROSAS, 23 - MADRID - 3

EQUIPO DE RECEPCION DEL IGME

EL CONSULTOR

José Bil

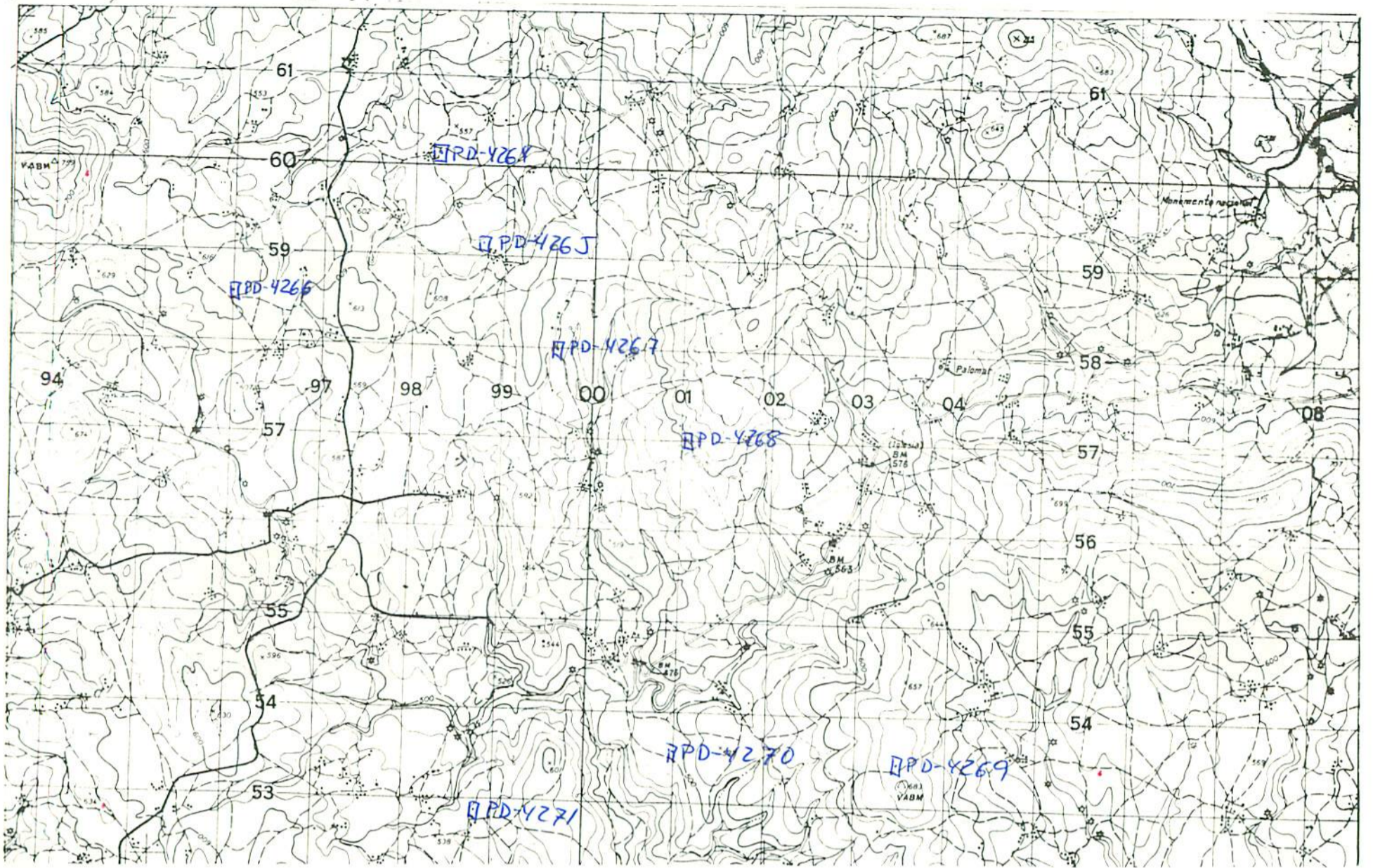

NUMERO DE LA HOJA 0707 CUADRANTE

1	2
3	4

CONTIN

DATOS A RELLENAR POR EL IGME								
Nº de la hoja 1:50.000			Nº del documento					
1	2	3	4	5	6	7	8	9
0	7	0	7	4	8	7	1	5
6 T P D								

DATOS A RELLENAR POR EL IGME									
Recibido		Ref. Control		Perforado		Verificado			
71	72	73	74	75	76	77	78	79	80

DATOS A RELLENAR POR EL CONSULTOR		CON NUMEROS		Fecha		MEDICION		CON UNOS EN CASO AFIRMATIVO		MUESTRAS		PUNTOS DE INTERES SINGULAR		TIPO DE TERR.															
NUMERO DE LA ESTACION	Fecha	DIA	MES	AÑO	Rumbo	Buena	Cruces	Fotograf	Petrolog	Macrop	Microsc	Sedime	Reptil	Plantas	Mineral	Tecton	Paisaj	Estrolog	Litolog	Geog	Hydrog	Econom	Arqueol	Histor	Phosol	Metano	Sedime	Volcan	Indifer
4264																													
4265																													
4266																													
4267																													
4268																													
4269																													
4270																													
4271																													

DATOS A RELLENAR POR EL CONSULTOR		CON NUMEROS		Fecha		MEDICION		CON UNOS EN CASO AFIRMATIVO		MUESTRAS		PUNTOS DE INTERES SINGULAR		TIPO DE TERR.																								
NUMERO DE LA ESTACION	Fecha	DIA	MES	AÑO	Rumbo	Buena	Cruces	Fotograf	Petrolog	Macrop	Microsc	Sedime	Reptil	Plantas	Mineral	Tecton	Paisaj	Estrolog	Litolog	Geog	Hydrog	Econom	Arqueol	Histor	Phosol	Metano	Sedime	Volcan	Indifer									
14	15	16	17	18	19	20	21	22	23	24	25	26	27	28	29	30	31	32	33	34	35	36	37	38	39	40	41	42	43	44	45	46	47	48	49	50	51	52

EL CONSULTOR - DEBERA MARCAR SOBRE EL MAPA LAS ESTACIONES CON SU NUMERO DE REFERENCIA (EN AZUL) Y LOS CORTES REALIZADOS SOBRE EL TERRENO (EN ROJO). PARA UN CONTROL CORRECTO DE LA MARCHA DEL TRABAJO DE CAMPO EL CONSULTOR DEBERA ENVIAR ENTRE LOS DIAS 1 Y 7 Y 15 Y 22 DE CADA MES ESTAS HOJAS AL INSTITUTO GEOLOGICO Y MINERO DE ESPAÑA DIVISION DE GEOLOGIA, C/ RIOS ROSAS, 23 - MADRID - 3.

EQUIPO DE RECEPCION DEL IGME

EL CONSULTOR

Josébil

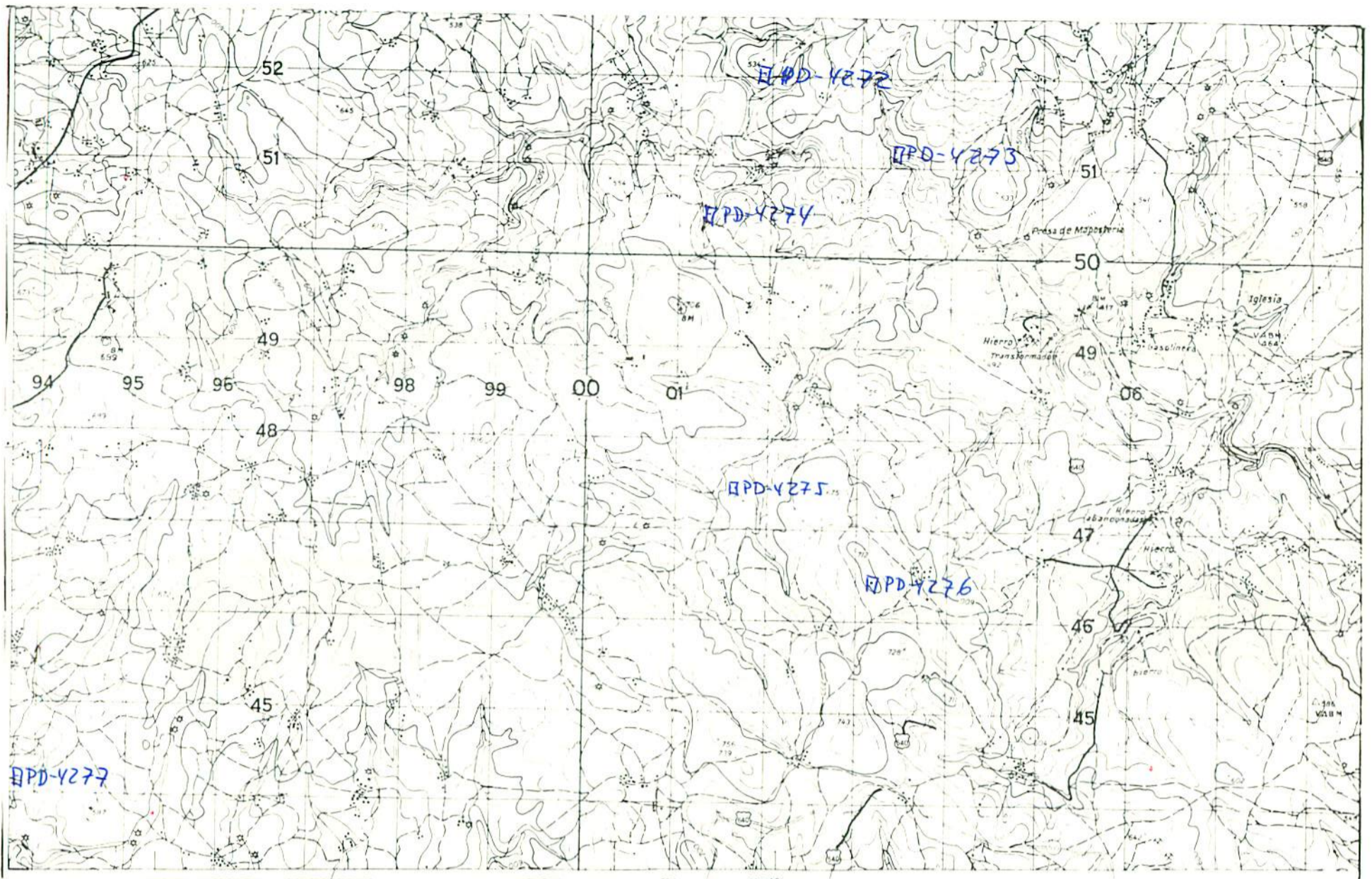

NUMERO DE LA HOJA 0707 CUADRANTE

4	1
2	2

GONTIN

DATOS A RELLENAR POR EL IGME													
Nº de la hoja 1:50.000			Nº del documento										
1	2	3	4	5	6	7	8	9					
0	7	0	7	3	5	6	6	5					
CONSULTOR ESPECIAL QUE REALIZA LA ESTAD.			DATOS A RELLENAR POR EL IGME										
10	11	12	13	Recibido	Ref. Control	Perforado	Verificado						
6	7	P	D	71	72	73	74	75	76	77	78	79	80

DATOS A RELLENAR POR EL CONSULTOR		CON NUMEROS		CON UNOS EN CASO AFIRMATIVO																		
NUMERO DE LA ESTACION	Fecha			MEDICION		MUESTRAS		PUNTOS DE INTERES SINGULAR		TIPO DE TERR.												
	DIA	MES	AÑO	Buzoni	Croquis	Fotograf.	Petrolog.	Macrosc.	Microsc.	Mineralog.	Tecton.	Paleont.	Extracel.	Utracel.	Parasitol.	Edific.	Econom.	Geomorf.	Sediment.	Volcanic.	Indifere.	
4272																						
4273																						
4274																						
4275																						
4276																						
4277																						

DATOS A RELLENAR POR EL CONSULTOR		CON NUMEROS		CON UNOS EN CASO AFIRMATIVO																																		
NUMERO DE LA ESTACION	Fecha			MEDICION		MUESTRAS		PUNTOS DE INTERES SINGULAR		TIPO DE TERR.																												
	DIA	MES	AÑO	Buzoni	Croquis	Fotograf.	Petrolog.	Macrosc.	Microsc.	Mineralog.	Tecton.	Paleont.	Extracel.	Utracel.	Parasitol.	Edific.	Econom.	Geomorf.	Sediment.	Volcanic.	Indifere.																	
14	15	16	17	18	19	20	21	22	23	24	25	26	27	28	29	30	31	32	33	34	35	36	37	38	39	40	41	42	43	44	45	46	47	48	49	50	51	52

EL CONSULTOR— DEBERA MARCAR SOBRE EL MAPA LAS ESTACIONES CON SU NUMERO DE REFERENCIA (EN AZUL) Y LOS CORTES REALIZADOS SOBRE EL TERRENO (EN ROJO). PARA UN CONTROL CORRECTO DE LA MARCHA DEL TRABAJO DE CAMPO EL CONSULTOR DEBERA ENVIAR ENTRE LOS DIAS 1 a 7 y 15 a 22 DE CADA MES ESTAS HOJAS AL INSTITUTO GEOLOGICO Y MINERO DE ESPAÑA, DIVISION DE GEOLOGIA C/ RIOS ROSAS, 23 - MADRID - 3

EQUIPO DE RECEPCION DEL IGME

EL CONSULTOR

Josébil

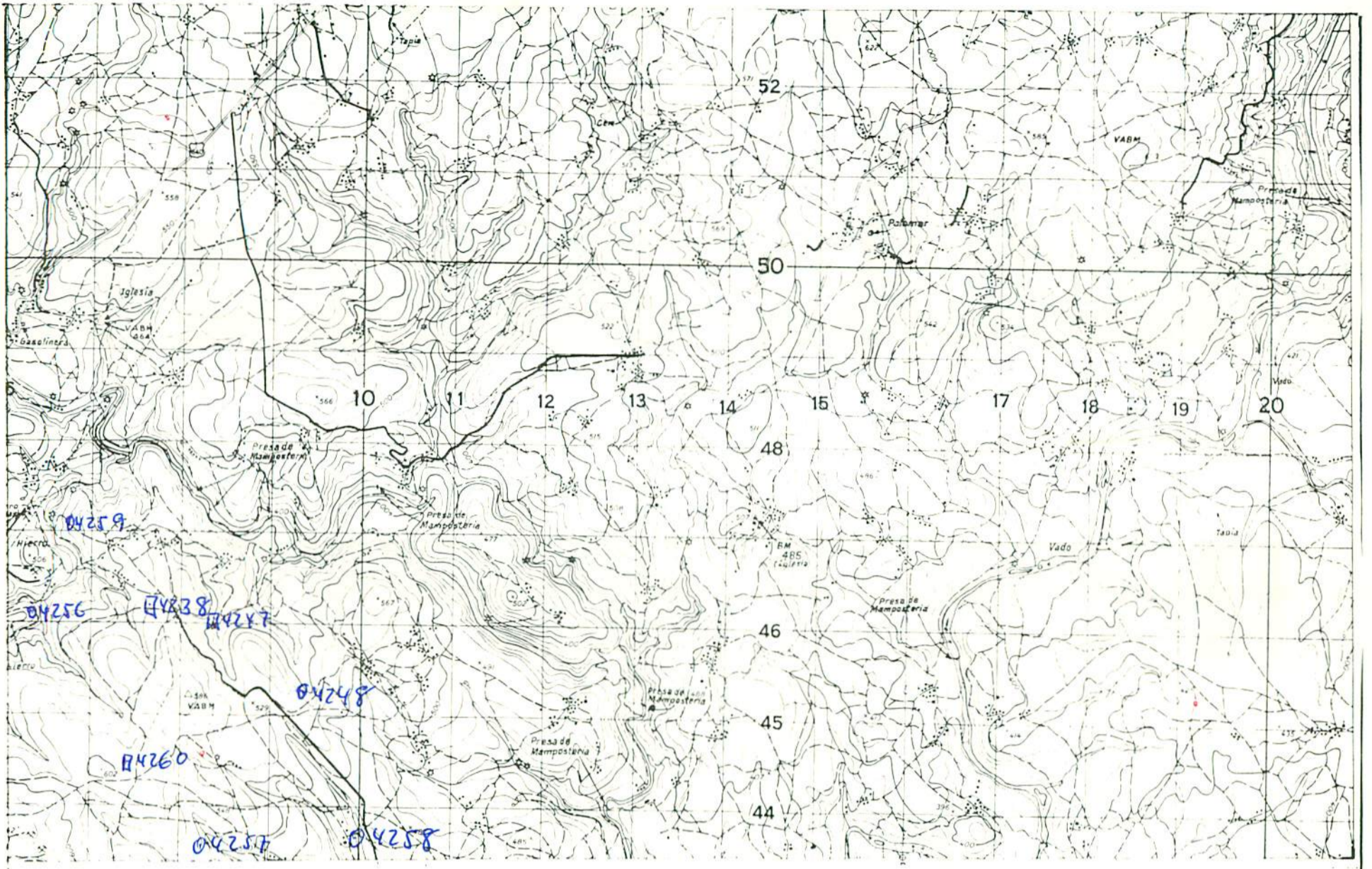

NUMERO DE LA HOJA 0707 CUADRANTE

4	1
3	2

3

GONTIN

DATOS A RELLENAR POR EL IGME								
Nº de la hoja 1.50.000			Nº del documento					
1	2	3	4	5	6	7	8	9
0	7	0	7	2	5	6	1	1

DATOS A RELLENAR POR EL IGME			
Recibido	Ref. Control	Perforado	Verificado
71	72	73	74
75	76	77	78
79	80		

DATOS A RELLENAR POR EL CONSULTOR			
CONSULTOR	ESPECIAL QUE REALIZA LA ESTAC.		
GT	PD		

NUMERO DE LA ESTACION	Fecha			MEDICION		MUESTRAS										PUNTOS DE INTERES SINGULAR										TIPO DE TERR.
	DIA	MES	AÑO	Rumbo	Baricentro	Rayos X	Espacio	C. 14	Químico	Microsc.	Mineralog.	Meteorol.	Tectón.	Paléont.	Estrolog.	Litológ.	Polilog.	Paléog.	Hydrog.	Econom.	Formac.	Intenc.	Metamorf.	Sedimen.	Volcanic.	Indifer.
4238						/																				
4247						/																				
4260						/																				

29

CON NUMEROS		CON UNOS EN CASO AFIRMATIVO	
NUMERO DE LA ESTACION	Fecha	MEDICION	MUESTRAS
DIA	MES	AÑO	Rayos X
14	15	16	17
18	19	20	21
22	23	24	25
26	27	28	29
30	31	32	33
34	35	36	37
38	39	40	41
42	43	44	45
46	47	48	49
50	51	52	

EL CONSULTOR DEBERA MARCAR SOBRE EL MAPA LAS ESTACIONES CON SU NUMERO DE REFERENCIA (EN AZUL) Y LOS CORTES REALIZADOS SOBRE EL TERRENO (EN ROJO). PARA UN CONTROL CORRECTO DE LA MARCHA DEL TRABAJO DE CAMPO EL CONSULTOR DEBERA ENVIAR ENTRE LOS DIAS 1 al 7 y 15 al 22 DE CADA MES ESTAS HOJAS AL INSTITUTO GEOLOGICO Y MINERO DE ESPAÑA, DIVISION DE GEOLOGIA, C/ RIOS ROSAS, 23 - MADRID - 3.

EQUIPO DE RECEPCION DEL IGME

EL CONSULTOR

Jorissbil

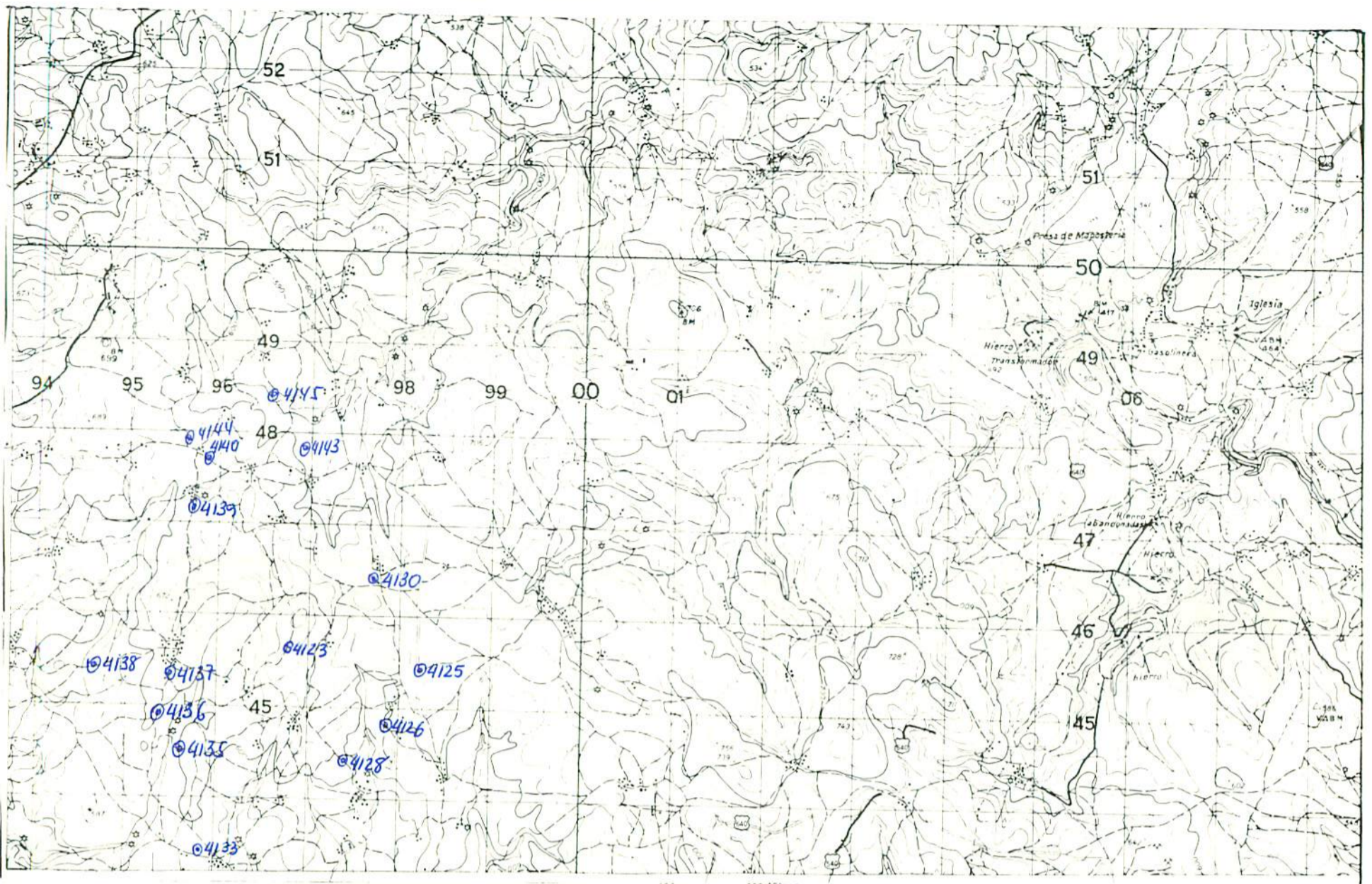

NUMERO DE LA HOJA 0707 CUADRANTE

4	1
2	2

GUNTIN

DATOS A RELLENAR POR EL IGME					DATOS A RELLENAR POR EL IGME							
Nº de la hoja 1:50.000		Nº del documento			Recibido	Ref. Control	Perforado	Verificado				
1	2	3	4	5	6	7	8	9	10	11	12	13
0	7	0	7	3	S	6	6	4	E	T	P	D

DATOS A RELLENAR POR EL CONSULTOR																																						
CON NUMEROS				CON UNOS EN CASO AFIRMATIVO																																		
NUMERO DE LA ESTACION	Fecha			MUESTRAS																			PUNTOS DE INTERES SINGULAR		TIPO DE TERR													
	DIA	MES	AÑO	Rumbo	Buzoni	Croquis	Fotograf	Petrogr	Macrop	Microscop	Sedimen	Mineralog	Geol	Botan	Zoolog	Antrop	Arqueol	Histor	Geogr	Hydrog	Econom	Industri	Volcanol	Indifer														
14	15	16	17	18	19	20	21	22	23	24	25	26	27	28	29	30	31	32	33	34	35	36	37	38	39	40	41	42	43	44	45	46	47	48	49	50	51	52

95-A

DATOS A RELLENAR POR EL CONSULTOR																																						
CON NUMEROS				CON UNOS EN CASO AFIRMATIVO																																		
NUMERO DE LA ESTACION	Fecha			MUESTRAS																			PUNTOS DE INTERES SINGULAR		TIPO DE TERR													
	DIA	MES	AÑO	Rumbo	Buzoni	Croquis	Fotograf	Petrogr	Macrop	Microscop	Sedimen	Mineralog	Geol	Botan	Zoolog	Antrop	Arqueol	Histor	Geogr	Hydrog	Econom	Industri	Volcanol	Indifer														
14	15	16	17	18	19	20	21	22	23	24	25	26	27	28	29	30	31	32	33	34	35	36	37	38	39	40	41	42	43	44	45	46	47	48	49	50	51	52

EL CONSULTOR - DEBERA MARCAR SOBRE EL MAPA, LAS ESTACIONES CON SU NUMERO DE REFERENCIA (EN AZUL) Y LOS CORTES REALIZADOS SOBRE EL TERRENO (EN ROJO). PARA UN CONTROL CORRECTO DE LA MARCHA DEL TRABAJO DE CAMPO EL CONSULTOR DEBERA ENVIAR ENTRE LOS DIAS 1º Y 15º Y 15º Y 22º DE CADA MES ESTAS HOJAS AL INSTITUTO GEOLOGICO Y MINERO DE ESPAÑA, DIVISION DE GEOLOGIA. C/ RIOS ROSAS, 23 - MADRID - 3.

EQUIPO DE RECEPCION DEL IGME
EL CONSULTOR
Josébil

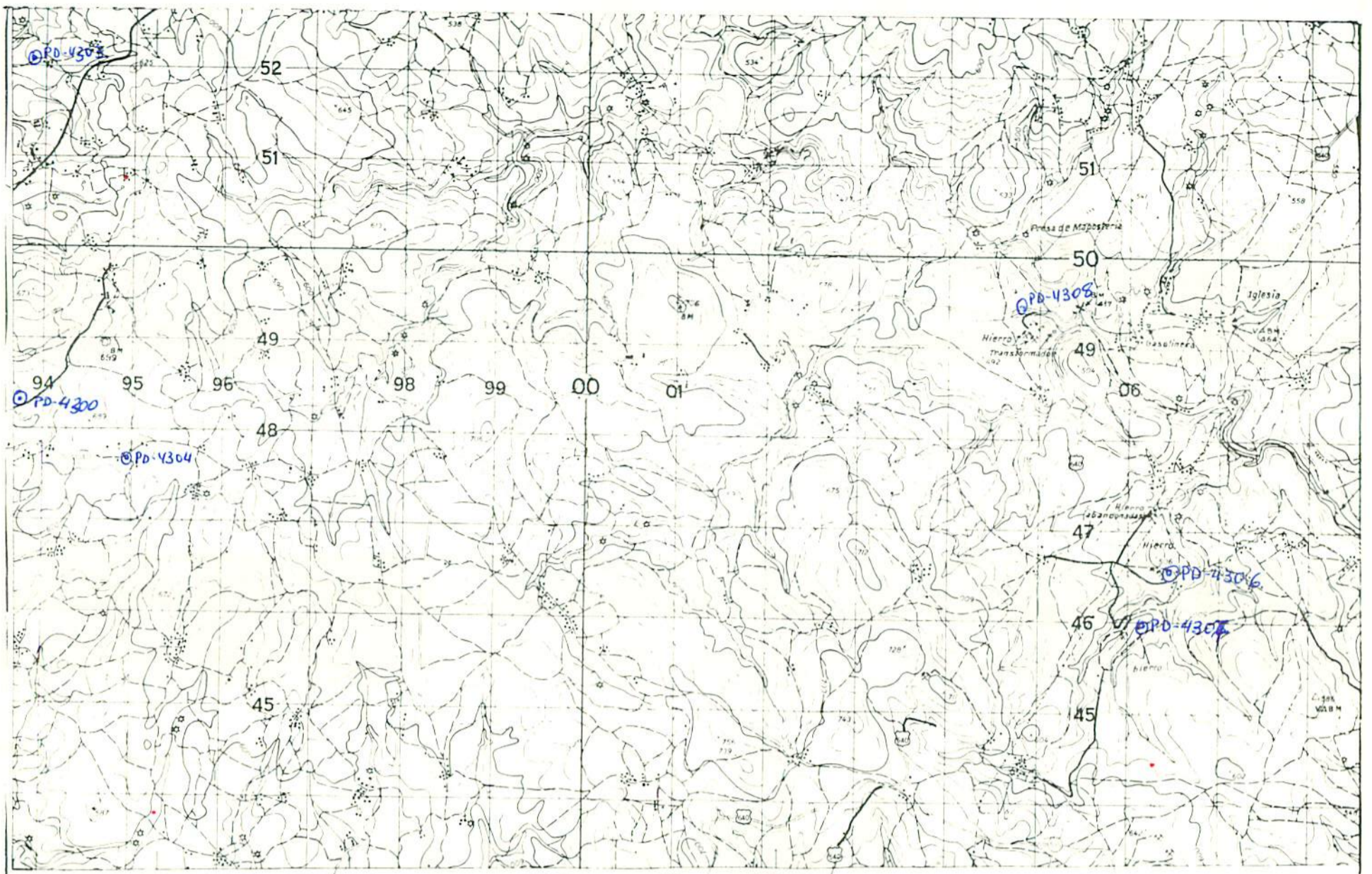

NUMERO DE LA HOJA 0707 CUADRANTE

4	1
2	2

GONTIN

DATOS A RELLENAR POR EL IGME		DATOS A RELLENAR POR EL IGME	
Nº de la hoja 1:50.000	Nº del documento	Recibido	Ref. Control
07073	S6511	71 72 73 74 75 76 77 78 79 80	

DATOS A RELLENAR POR EL CONSULTOR		DATOS A RELLENAR POR EL CONSULTOR	
CON NUMEROS		CON UNOS EN CASO AFIRMATIVO	
NUMERO DE LA ESTACION	Fecha	MEDICION	MUESTRAS
DIA MES AÑO		Rumbo Buzoni Crosby Fotograf Magnet Microsc Sedimen	Rayos X C 14 Químico Morfología Mineralog Geología Paleont Estratig Litológic Petrográf Hidrográf Económ Ferrográf Metalúrg Sedimen Volcanic Indifer
4300		/	
4303		/	
4304		/	
4306		/	
4307		/	
4308		/	

DATOS A RELLENAR POR EL CONSULTOR		DATOS A RELLENAR POR EL CONSULTOR	
CON NUMEROS		CON UNOS EN CASO AFIRMATIVO	
NUMERO DE LA ESTACION	Fecha	MEDICION	MUESTRAS
DIA MES AÑO		Rumbo Buzoni Crosby Fotograf Magnet Microsc Sedimen	Rayos X C 14 Químico Morfología Mineralog Geología Paleont Estratig Litológic Petrográf Hidrográf Económ Ferrográf Metalúrg Sedimen Volcanic Indifer
14	15	16	17
18	19	20	21
22	23	24	25
26	27	28	29
30	31	32	33
34	35	36	37
38	39	40	41
42	43	44	45
46	47	48	49
50	51	52	

123A

EL CONSULTOR - DEBERA MARCAR SOBRE EL MAPA LAS ESTACIONES CON SU NUMERO DE REFERENCIA (EN AZUL) Y LOS CORTES REALIZADOS SOBRE EL TERRENO (EN ROJO). PARA UN CONTROL CORRECTO DE LA MARCHA DEL TRABAJO DE CAMPO EL CONSULTOR DEBERA ENVIAR ENTRE LOS DIAS 1 al 7 y 15 al 22 DE CADA MES ESTAS HOJAS AL INSTITUTO GEOLOGICO Y MINERO DE ESPAÑA, DIVISION DE GEOLOGIA. C/ RIOS ROSAS, 23 - MADRID - 3

EQUIPO DE RECEPCION DEL IGME

EL CONSULTOR

Josébuil

